



內政部

中華民國 107 年 1 月

頭社盆地暫定重要濕地
分析報告書

內政部

中華民國 107 年 1 月

目錄

一、申請案由.....	7
二、南投頭社濕地之類型、行政轄區、位置、建議範圍、面積及等級.....	7
三、重要濕地評定檢核表.....	10
四、南投頭社盆地濕地內土地所有權人意願調查書或其他證明.....	12
五、現況環境說明.....	13
六、參考文獻.....	19
附錄、濕地範圍內地籍清冊	
附件 1、南投魚池鄉公所函	
附件 2、南投頭社盆地濕地生態資源	
附件 3、頭社盆地暫定重要濕地陳情意見	
附件 4、公開展覽說明會紀錄	
附件 5、106 年度「內政部重要濕地審議小組」第 5 次會議紀錄	

表目錄

表 1. 頭社盆地濕地之地理座標.....	6
表 2. 頭社盆地環境照片之 GPS 點位及說明.....	15
表 3. 南投頭社盆地濕地土地使用類別.....	16
附表 1. 中央氣象局日月潭氣象站資料.....	18
附表 2. 頭社盆地濕地兩棲及爬蟲調查名錄.....	19
附表 3. 頭社盆地濕地鳥類名錄.....	20
附表 4. 頭社盆地濕地昆蟲調查名錄.....	21
附表 5. 頭社盆地濕地魚類調查名錄.....	22
附表 6. 頭社盆地濕地植物名錄.....	23

圖目錄

圖 1. 頭社盆地濕地地理位置.....	7
圖 2. 南投頭社盆地濕地範圍內公私有分布圖.....	13
圖 3. 頭社盆地環境照片與 GPS 點位.....	14

一、申請案由

頭社盆地濕地位於南投縣魚池鄉頭社村，該盆地原為一處大水潭，後來因為泥沙淤積等因素，水潭逐漸消退而形成盆地，形成深達數 10 公尺，面積廣達 50 公頃的泥炭土濕地，因其特殊之泥炭土，前由南投市私立五育高中推薦列入國家重要濕地。

內政部於民國 100 年 1 月 18 日(臺內營字第 1000818020 號函)公告為地方級國家重要濕地。濕地保育法(以下簡稱本法)於 104 年 2 月 2 日施行後，依據本法第 40 條第 2 項之規定，視同地方級暫定重要濕地，需辦理再評定作業。

二、南投頭社濕地之類型、行政轄區、位置、建議範圍、面積及等級

(一) 濕地類型：

1. 濕地類型：內陸濕地，天然濕地
2. 細分類：M:草澤。
3. 本濕地海拔高度近 700 m，四周山系匯流形成一處水潭，後來因為泥沙淤積等因素，水潭逐漸消退，潭內水草及有機物難以分解形成深達數 10 m 的泥炭土濕地。因站立泥炭土上晃動不沉，遂有「活盆地」之稱。因此推薦為地方級國家重要濕地。

(二) 行政轄區：南投縣魚池鄉

(三) 濕地位置：頭社盆地濕地座落於南投縣魚池鄉頭社村，其地理座標詳如表 1。

表 1. 頭社盆地濕地之地理座標

TWD97 座標系統	X 軸座標值	239380~240623
	Y 軸座標值	2636818~2635059
WGS84 座標系統(度)	東經	120.895748~120.907958
	北緯	23.835574~23.819699
WGS84 座標系統(度分秒)	東經	120°53'44.69"~120°54'28.65"
	北緯	23°50'8.07"~23°49'10.92"

(四) 建議範圍與面積：原公告濕地範圍如圖 1 紅線區域。原濕地公告面積 132 公頃。依濕地保育法第 8 條規定，經評估現地生態條件及土地所有人意願，建議不列為重要濕地範圍。

(五) 濕地等級：

1. 原公告等級：地方級國家重要濕地。
2. 建議等級：建議不列為地方級重要濕地。

頭社盆地暫定重要濕地



圖 1. 頭社盆地濕地地理位置

三、重要濕地評定檢核表

基本資料	申請人	內政部
	承辦人員	蕭映如
	地址	台北市松山區八德路2段342號(營建署)
	電話 / 傳真	02-27721350
電子郵件信箱	inzoo@tcd.gov.tw	
濕地資料	名稱	中文 頭社盆地濕地
		英文 Tou-Sher Basin Wetland
	濕地類型(可複選)	<input type="checkbox"/> 海洋/海岸濕地 <input checked="" type="checkbox"/> 內陸濕地 <input type="checkbox"/> 人為濕地 細分類：M,草澤
	行政轄區	南投縣魚池鄉
	建議範圍	
	建議等級	<input type="checkbox"/> 國際級 <input type="checkbox"/> 國家級 <input type="checkbox"/> 地方級
	面積	
	是否位於相關法定保護區內	<input type="checkbox"/> 野生動物保護區 <input type="checkbox"/> 野生動物重要棲息環境 <input type="checkbox"/> 自然保留區 <input type="checkbox"/> 國家公園 <input type="checkbox"/> 水質水量保護區 <input type="checkbox"/> 直轄市、縣(市)政府、鄉鎮公所公告之「封溪護魚計畫」 <input type="checkbox"/> 其他_____ <input checked="" type="checkbox"/> 否，未位於上述各範圍

<p>重要價值</p>	<p>一、濕地保育法第 8 條第 1 款至第 8 款： <input type="checkbox"/>為國際遷移性物種棲息及保育之重要環境 <input type="checkbox"/>其他珍稀、瀕危及特需保育生物集中分布地區 <input type="checkbox"/>魚類及其他生物之重要繁殖地、覓食地、遷徙路徑及其他重要棲息地 <input type="checkbox"/>具生物多樣性、生態功能及科學研究等價值 <input type="checkbox"/>具重要水土保持、水資源涵養、防洪及滯洪等功能 <input type="checkbox"/>具自然遺產、歷史文化、民俗傳統、景觀美質、環境教育、觀光遊憩資源，對當地、國家或國際社會有價值或有潛在價值之區域 <input type="checkbox"/>生態功能豐富之人工濕地 <input type="checkbox"/>其他經中央主管機關指定者 二、本辦法第 2 條第 1 項第 2 款： <input type="checkbox"/>曾有文獻紀錄、經專家學者調查或直轄市、縣(市)主管機關認定有保育價值且範圍明確。</p>										
<p>重要生態資源</p>	<p>■珍貴稀有動物： 珍貴稀有野生動物(II)3 種：大冠鷲、鳳頭蒼鷹及朱鷲。 其他應予保育之野生動物(III)3 種：眼鏡蛇、龜殼花、紅尾伯勞。 ■珍貴稀有植物： 易受害植物(VU):臺灣肖楠。 瀕危植物(EN):水社柳。 <input type="checkbox"/>其他：無</p>										
<p>申請濕地建議範圍圖</p>	<p>■有<input type="checkbox"/>無</p>										
<p>土地所有權人意願調查書或其他證明文件</p>	<p>■有<input type="checkbox"/>無</p>										
<p>管理機關或單位</p>	<table border="1"> <tr> <td data-bbox="376 1485 580 1541">名稱</td> <td data-bbox="580 1485 1398 1541"></td> </tr> <tr> <td data-bbox="376 1541 580 1585">聯絡人</td> <td data-bbox="580 1541 1398 1585"></td> </tr> <tr> <td data-bbox="376 1585 580 1630">電話</td> <td data-bbox="580 1585 1398 1630"></td> </tr> <tr> <td data-bbox="376 1630 580 1675">地址</td> <td data-bbox="580 1630 1398 1675"></td> </tr> <tr> <td data-bbox="376 1675 580 1731">傳真</td> <td data-bbox="580 1675 1398 1731"></td> </tr> </table>	名稱		聯絡人		電話		地址		傳真	
名稱											
聯絡人											
電話											
地址											
傳真											
<p>備註事項</p>	<p><u>建議不列為地方級重要濕地</u></p>										

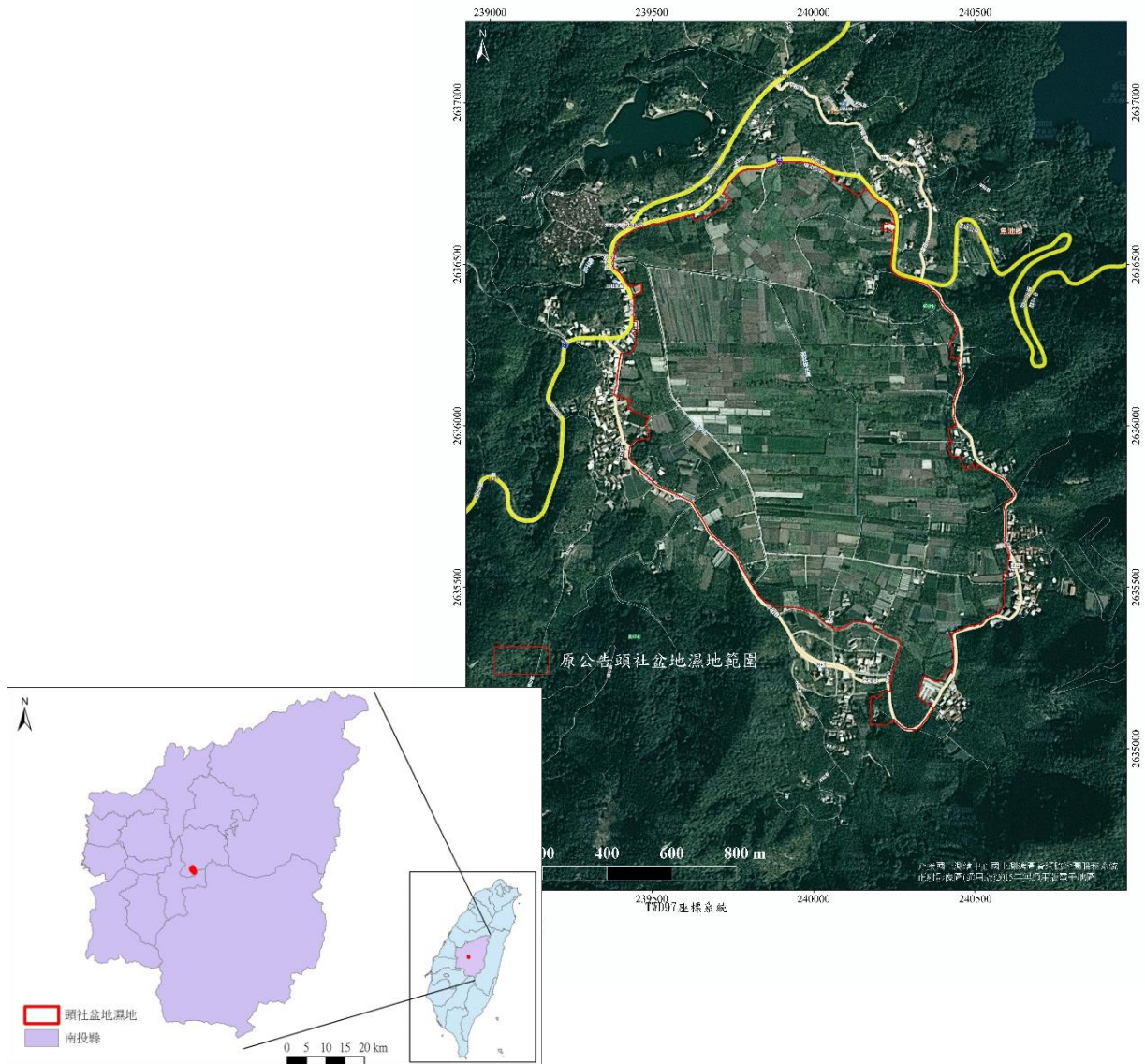
四、南投頭社盆地濕地內土地所有權人意願調查書或其他證明文件

(一) 濕地土地權屬

原劃設之頭社濕地土地權屬計有 1,142 筆(附錄 1)，全區面積總共計有 1,240,415.084 m²，其中私有地面積 1,227,161.6 m²(占 98.9%)，公有地面積 13,253.4 m² 僅占全區 1.1%。範圍內土地之使用分區及土地使用類別詳如表 3。

表 3.南投頭社盆地濕地土地使用類別

使用分區	使用地類別	面積(m ²)
AA 特定農業區 AC 鄉村區 AF 山坡地保育區	EA 甲種建築用地	2259.1
	EB 乙種建築用地	368.6
	EC 丙種建築用地	2192
	EE 農牧用地	1197695.2
	EG 交通用地	1519.9
	EH 水利用地	9468.2
	EJ 遊憩用地	1479
	EN 殯葬用地	1240.4
	EP 特定目的事業用地	695
	ES 林業用地	17208
	EZ 暫未編定	6272
	null	16.56
		1240415.16

(二) 所有權人意願：

1. 南投縣魚池鄉公所前於 104 年 9 月去函南投縣政府，表示無意願納入重要濕地(附件 1)。
2. 本案於 104 年調查區內私有 631 筆土地地主意願，其中計有 90 位地主回覆，其中除 4 位未勾選外，其餘 86 位對於持有土地均表示不願納入重要濕地範圍；另公有地僅佔小部分且多為排水渠道，不建議劃設，爰未徵詢土管機關劃設意願。
3. 本案辦理頭社盆地暫定重要濕地公開展覽期間(包含說明會當日)，計收到土地所有權人陳情意見共 176 份，均表示不願意列入重要濕地。

(三) 證明文件：魚池鄉公所函(中華民國 104 年 9 月 4 日魚鄉建字第 1040012357 號函，附件 1)及「頭社盆地暫定重要濕地再評定作業」陳情意見綜理表(附件 3)。

五、現況環境說明

南投頭社盆地濕地與周邊地區之關係

濕地簡介：本濕地位於日月潭西南方，由後尖山、頭社山及松柏嶺山等3座山圍繞形成頭社盆地，盆地形成封閉性地儲水構造，地層為厚約40 m之泥炭土層或有機黏土(陳等 2009)，然因土層中含大量有機質因此盆地內在水尾溪排水系統及頭社排水系統完成後已被開墾為農耕地，目前為全國最高海拔絲瓜專業生產區，產量面積約60 ha，已陸域化。僅於西北方留存小面積「泥炭土活盆地」生態體驗區。

歷史成因：本濕地屬於「埔里盆地群」之一，由北至南分別為埔里、魚池、日月潭、頭社等4座盆地，現今所見日月潭是埔里盆地群的高地湖泊，頭社盆地依偎頭社山，緊鄰日月潭，海拔在600-700 m。頭社盆地原為水潭，在潭水逐漸枯竭後，潭底水草植物腐化與泥沙沉積，形成的泥炭濕地(林 1964)。由於地質是泥炭層，在泥炭地層中承載水體，人走在其上便引起地表晃動，故有「活盆地」美名。

濕地現況：原公告濕地面積約128 ha，其範圍內絕大部分為農耕地且為私有地(約占99%)，公有地僅佔小部分且多為排水渠道(見圖2)。區域內含村莊聚落，目前僅在西北側留小部分面積之濕地草澤區，亦為活盆地觀光休閒地主要場所。

環境關連性：由大範圍來看頭社濕地東北方有日月潭水庫，西北為頭社水庫，兩處潭水並沒有直接滲注於濕地中。以往大雨過後當地會淹水形成草澤且浸潤泥炭層。然而因地方爭取頭社地區排水系統完成後，淹水之狀況不復見，因此濕地內水源依賴地下滲出之湧泉。由於盆地內之土地大多開墾為農耕地，整區塊週邊有道路環繞隔絕。

南投頭社盆地濕地之評定檢討

- 一、**法律依據**：依據濕地保育法第40條第2項「本法公布施行前經中央主管機關核定公告之地方級國家重要濕地，於本法施行後，視同第12條第1項之地方級暫定重要濕地，並予檢討」之規定，依濕地保育法第8條進行評定。
- 二、依濕地保育法第8條由中央主管機關考量該濕地之生物多樣性、自然性、代表性、特殊性及規劃合理性和土地所有權人意願等，評定其等級。綜合南投頭社盆地濕地之成因與其生物資源，依第8條第1款至第8款所列要項，評估結果如下：
 - (一) **為國際遷移性物種棲息及保育之重要環境**：本濕地非遷移性物種棲息及保育之重要環境，就其生物調查資料而言，本地出現之水鳥數量稀少。所調查到的鳥類中為低海拔農業區及丘陵一般常出現之物種。
 - (二) **其他珍稀、瀕危及特需保育生物集中分布地區**：原有發現瀕臨滅絕植物水社柳老樹，但並非唯一或族群量高之生育地，且該地地主已進行保育措施，維持族群的存在。
 - (三) **魚類及其他生物之重要繁殖地、覓食地、遷徙路徑及其他重要棲息地**：本濕地為內陸型濕地，非水域魚類及其他生物生存繁殖重要地。
 - (四) **具生物多樣性、生態功能及科學研究等價值**：本區為生物多樣性低之農業區，且缺乏科學研究價值。
 - (五) **具重要水土保持、水資源涵養、防洪及滯洪等功能**：本區大部分地區主要為農業開墾區，不具水土保持、水資源涵養、防洪及滯洪等功能。
 - (六) **具自然遺產、歷史文化、民俗傳統、景觀美質、環境教育、觀光遊憩資源，對當地、國家或國際社會有價值或有潛在價值之區域**：本區已為農耕區，無以上相關之價值。
 - (七) **生態功能豐富之人工濕地**：無。
 - (八) **其他經中央主管機關指定者**：無。

評定不列入地方級重要濕地之原因

1. 南投頭社盆地濕地，因深達數 10 m 的泥炭土濕地，環境特殊故推薦為地方級國家濕地，但經評估現況環境，多已開發為做為農業耕作用途，且因排水系統設置，泥炭土濕地逐漸消失，現已不具有原有自然景觀環境，且土地所有權人均不同意劃入重要濕地。
2. 本區生物調查結果顯示，生物多樣性不高，多為低海拔及農耕地常見物種，區內雖有發現瀕臨滅絕植物水社柳老樹，但該地區並非唯一或族群量高之生育地，且該地地主已進行保育措施，申請老樹保護，進行樹苗扦插繁殖，以維持族群的存在。
3. 本區因農業興盛，在全區排水系統完成後原來之水源已不復存在，難以維持原有的濕地水文。
4. 綜合南投頭社盆地濕地之環境與生態現況，建議不列入地方級重要濕地。
5. 本濕地土地使用分區為特定農業區、鄉村區、山坡地保育區、使用類別為農牧用地、林業用地及水利用地等，若不劃設為濕地，未來仍受現有土地使用管制規則限制。

頭社盆地暫定重要濕地



圖 2. 南投頭社盆地濕地範圍內公私有地分布圖



圖 3. 頭社盆地環境照片與 GPS 點位

表 2. 頭社盆地環境照片之 GPS 點位及說明

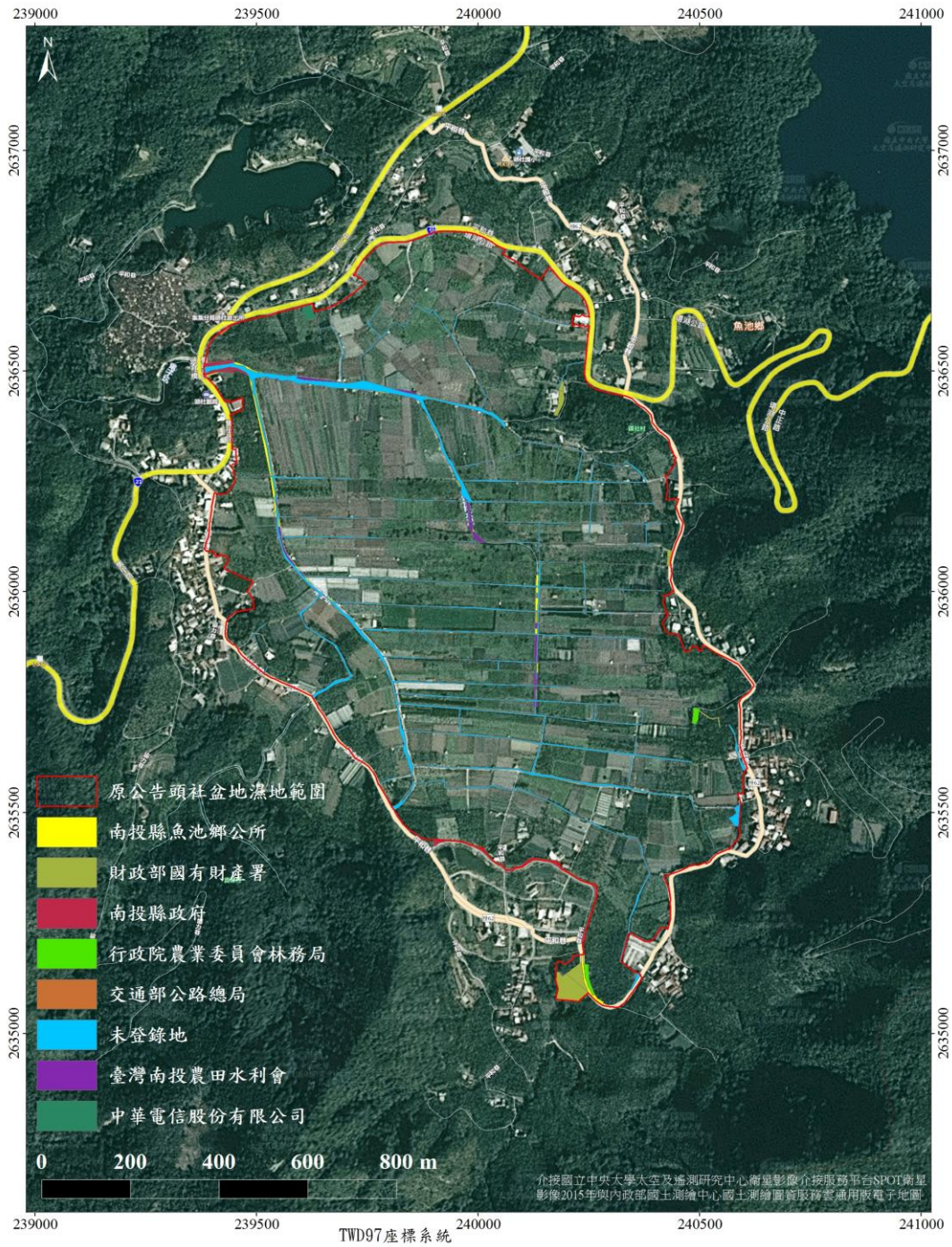
照片號碼	說明	座標	
1	臺 21 甲進入活盆地之三叉路口	23° 50' 01.10"	120° 53' 46.75"
2	進入頭社社區之路況	23° 50' 01.10"	120° 53' 46.75"
3	水生草澤區	23° 49' 39.47"	120° 54' 11.27"
4	金針花海季	23° 49' 40.62"	120° 54' 11.86"
5	當地餐飲業製作之無底洞體驗浮臺	23° 49' 40.66"	120° 54' 13.42"
6	農舍旁土地	23° 49' 40.06"	120° 54' 16.73"
7	水井	23° 49' 40.07"	120° 54' 21.57"
8	湧泉洗衣場， 現已水泥化	23° 49' 26.59"	120° 54' 28.52"
9	木瓜田	23° 49' 26.82"	120° 54' 21.20"
10	金針花田和檳榔園	23° 49' 27.61"	120° 54' 15.00"
11	灌溉的溝渠	23° 49' 28.33"	120° 54' 11.71"
12	絲瓜田	23° 49' 28.28"	120° 54' 09.49"

六、參考文獻

內政部營建署。2013。102 年度國家重要濕地保育行動計畫-魚池鄉頭社盆地濕地環境既先期規劃總結報告書。

內政部營建署。2014。103 年度國家重要濕地保育行動計畫-南投縣魚池鄉頭社盆地濕地既第二期先期規劃總結報告書。國立暨南國際大學。

內政部營建署。2015。104 年度國家重要濕地保育行動計畫-南投縣魚池鄉頭社盆地濕地環境營造總結報告書。

林朝榮 (1964) 南投縣地理志地形篇稿。南縣文獻委員會。

陳隆陞 (1995) 地形地質。南投縣鄉土大志叢書-南投地理篇。

陳文福、王淑英、蔡明波 (2009) 山區盆地淹水問題改善對策之探討—以魚池頭社活盆地為例。水土保持學報，41(4)：467- 483。

附件 1、 南投魚池鄉公所函

正本

發文方式：郵寄

檔 號：

保存年限：

建設處

南投縣魚池鄉公所 函

地址：55541 南投縣魚池鄉魚池村秀水路
233號

承辦人：許明錦

電話：049-2895371

傳真：049-2895288

電子信箱：kevin660310@yahoo.com.tw

54001
南投市中興路660號

受文者：南投縣政府

發文日期：中華民國104年9月7日

發文字號：魚鄉建字第1040012357號

速別：普通件

密等及解密條件或保密期限：

附件：

主旨：有關鈞府函轉內政部協請辦理「地方級暫定重要濕地再評定
作業」乙案，本鄉頭社濕地(地方級)無意願納入該重要濕地
範圍內，請鑒核。

說明：依據鈞府104年9月1日府建城字第1040172414號函辦理。

正本：南投縣政府

副本：本所建設課

鄉長 陳 錦 倫



建設處

收文:104/09/08



1040183324

無附件

908886

第1頁 共1頁

附件 2、 南投頭社盆地濕地生態資源

一、 氣候條件

依據中央氣象局日月潭氣象站（1981-2015年）的資料顯示(附表1)，本區年平均氣溫約 19.3℃，平均氣溫以1月份13.8℃最低，5月至9月溫度維持在20℃至23℃。年總降水量約2,375 mm，年降雨天數為143天，降雨季節大約在春末至夏季，以5月的梅雨季及8月的颱風季各有一個降雨量高峰，平均濕度為83%，降水量佔全年的75%。屬亞熱帶濕潤氣候，雨量豐沛、多雲霧、蒸散量小且無強風，冬不嚴寒，夏不酷熱。

二、 生物資源

南投頭社盆地濕地生物資源主要依據102至104年國家重要濕地計畫於該濕地執行生態調查結果進行分析。保育類野生動物名錄則依行政院農業委員會（2014）公告保育等級來分級（I：表示瀕臨絕種野生動物；II：表示珍貴稀有野生動物；III：表示其他應予保育之野生動物），並標註其特有性，其特有種代碼「E」；特有亞種「Es」。植物依特有生物研究保育中心「臺灣野生植物資料庫」製作其名錄並將特有性與分布狀況等屬性列述，保育類植物依據「臺灣維管束植物紅皮書初評名錄」進行分級(物種評估等級分為絕滅(Extinct, Ex)、野外絕滅(Extinct in the Wild, EW)、地區絕滅(regional extinct, RE)、嚴重瀕臨絕滅(Critically Endangered, CR)、瀕臨絕滅(Endangered, EN)、易受害(Vulnerable, VU)、接近威脅(Near Threatened, NT)、安全(Least Concern, LC)、資料不足(Data Deficient, DD)及未評估(Not Evaluated, NE)等十級)。整合其各類物種之調查記錄如下：

- (一)爬蟲類共記錄 3 科 3 種，其中眼鏡蛇與龜殼花等 2 種為 III 級保育類，臭青公為特有種。兩棲類有 5 科 9 種，其中盤古蟾蜍為特有種(附表 2)。
- (二)鳥類共記錄 23 科 53 種，鳥類多為適應人為干擾之物種，且為臺灣西部平原、低海拔丘陵普遍較常見物種。組成主要為陸生性鳥類，水鳥僅有常見鷺科之小白鷺、夜鷺及蒼鷺。特有亞種鳥類有竹雞、大冠鷺、小雨燕、朱鷗、小卷尾、黑枕藍鶺鴒、樹鵲、白頭翁、紅嘴黑鸛、褐頭鷓鴣、山紅頭、頭烏線等 12 種。特有種有五色鳥、小彎嘴、繡眼畫眉及白耳畫眉等 4 種。紅尾伯勞為 III 級保育類，大冠鷺、鳳頭蒼鷹及朱鷗則為 II 級保育類鳥類(附表 3)。
- (三)昆蟲計發現 5 目 19 科 34 種，以鱗翅目種類較多，江崎波眼蝶、木蘭青鳳

蝶及青鳳蝶為特有亞種。所調查到之物種均為臺灣西部平原至低海拔丘陵普遍常見物種(附表 4)。

(四)魚類調查共發現 4 科 10 種。其中革條田中鱒、粗首馬口鱮及臺灣鬚鱮為特有種(附表 5)。

(五)植物計有 22 科 23 屬 23 種，規劃濕地範圍內主要以栽種農地為主，無天然林存在，調查到之植物多為人為栽植或農田常見草本歸化植物。其中臺灣肖楠、臺灣赤楠、水社柳、桂竹為特有種，臺灣肖楠為易受害植物(VU)，水社柳則為瀕危植物(EN) (附表 6)。

附表 1. 中央氣象局日月潭氣象站資料

年度	月分	氣溫 (°C)	最高氣 溫(°C)	最低氣 溫(°C)	降水量 (mm)	風速(m/sec)		相對濕度 平均(%)	測站氣壓 (百帕)	降水量 ≥0.1mm 日數 (day)	日照時數 (hr)
						最大十 分鐘風	最大瞬 間風				
1981-	1	13.8	22.6	7.8	36.6	6.0	10.1	77.5	905.2	6.6	157.9
2015	2	15.3	25.1	8.9	48.1	6.0	10.8	79.3	903.9	7.6	138.8
	3	16.9	27.7	10.9	55.8	6.1	12.0	82.0	903.9	8.9	125.6
	4	18.9	28.3	12.8	167.0	6.9	12.2	82.0	902.0	13.3	101.8
	5	21.0	29.3	16.8	543.0	6.9	14.2	85.9	899.9	20.8	87.6
	6	22.7	30.0	18.6	381.0	7.8	15.4	86.3	897.9	19.0	112.9
	7	23.1	30.5	18.9	358.4	8.7	19.6	84.8	897.9	17.6	134.6
	8	22.7	30.4	18.7	493.9	8.8	18.4	85.6	897.2	18.0	114.4
	9	22.4	30.5	18.3	141.9	8.1	17.3	84.8	899.6	9.4	132.2
	10	20.6	28.7	15.5	28.1	4.3	7.9	82.6	902.4	5.2	151.0
	11	18.9	27.8	12.3	63.9	5.2	9.0	81.2	904.4	6.8	148.0
	12	15.0	24.7	8.2	57.2	5.8	9.5	81.4	905.2	9.3	124.7
	最低月平均		13.8	22.6	7.8	28.1	4.3	7.9	77.5	897.2	5.4
最高月平均		23.1	30.5	18.9	543.0	8.8	19.6	86.3	905.2	21.2	169.2
年平均/年總量		19.3	28.0	14.0	2374.9	6.7	13.0	82.8	901.6	142.5	1529.5

附表 2. 頭社盆地濕地兩棲及爬蟲調查名錄

科	中文名	學名	特有性	保育等級
蝙蝠蛇科	眼鏡蛇	<i>Naja atra</i>		Ⅲ
腹蛇科	龜殼花	<i>Protobothrops mucrosquamatus</i>		Ⅲ
黃頰蛇科	臭青公	<i>Elaphe carinata</i>	E	
樹蛙科	莫氏樹蛙	<i>Rhacophorus moltrechti</i>	E	
	艾氏樹蛙	<i>Kurixalus eiffingeri</i>		
	日本樹蛙	<i>Buergeria japonica</i>		
蟾蜍科	黑眶蟾蜍	<i>Duttaphrynus melanostictus</i>		
	盤古蟾蜍	<i>Bufo bankorensis</i>	E	
赤蛙科	腹斑蛙	<i>Babina adenopleura</i>		
叉舌蛙科	虎皮蛙	<i>Hoplobatrachus rugulosus</i>		
	澤蛙	<i>Fejervarya kawamurai</i>		
狹口蛙科	小雨蛙	<i>Microhyla fissipes</i>		

註：分類參考臺灣生物多樣性資訊入口網(TaiBif)。

附表 3. 頭社盆地濕地鳥類名錄

科名	中文名	學名	特有性	保育等級	
雉科	竹雞	<i>Bambusicola thoracicus</i>	Es		
鷺科	蒼鷺	<i>Ardea cinerea</i>			
	小白鷺	<i>Egretta garzetta</i>			
	夜鷺	<i>Nycticorax nycticorax</i>			
鷹科	大冠鷺	<i>Spilornis cheela</i>	Es	II	
	鳳頭蒼鷹	<i>Passer montanus</i>		II	
秧雞科	白腹秧雞	<i>Amaurornis phoenicurus</i>			
鳩鴿科	紅鳩	<i>Streptopelia tranquebarica</i>			
	綠鳩	<i>Treron sieboldii</i>			
雨燕科	小雨燕	<i>Apus nipalensis</i>	Es		
翠鳥科	翠鳥	<i>Alcedo atthis</i>			
鬚鴛科	五色鳥	<i>Megalaima nuchalis</i>	E		
山椒鳥科	灰喉山椒鳥	<i>Pericrocotus solaris</i>			
伯勞科	紅尾伯勞	<i>Lanius cristatus</i>		III	
黃鸝科	朱鸝	<i>Oriolus traillii</i>	Es	II	
卷尾科	小卷尾	<i>Dicrurus aeneus</i>	Es		
王鵲科	黑枕藍鵲	<i>Hypothymis azurea</i>	Es		
鴉科	樹鵲	<i>Dendrocitta formosae</i>	Es		
	喜鵲	<i>Pica pica</i>			
燕科	家燕	<i>Hirundo rustica</i>			
	洋燕	<i>Hirundo tahitica</i>			
	赤腰燕	<i>Cecropis striolata</i>			
鶇科	白頭翁	<i>Pycnonotus sinensis</i>	Es		
鶇科	紅嘴黑鶇	<i>Hypsipetes leucocephalus</i>	Es		
扇尾鶇科	褐頭鷓鶇	<i>Prinia inornata</i>	Es		
繡眼科	綠繡眼	<i>Zosterops japonicus</i>			
畫眉科	山紅頭	<i>Cyanoderma ruficeps</i>	Es		
	小彎嘴	<i>Pomatorhinus musicus</i>	E		
	頭烏線	<i>Schoeniparus brunneus</i>	Es		
	繡眼畫眉	<i>Alcippe morrisonia</i>	E		
	白耳畫眉	<i>Heterophasia auricularis</i>	E		
	鵲鴿科	灰鵲鴿	<i>Motacilla cinerea</i>		
		白鵲鴿	<i>Motacilla alba</i>		
麻雀科	麻雀	<i>Passer montanus</i>			
梅花雀科	斑文鳥	<i>Lonchura punctulata</i>			

註：1.分類參考臺灣鳥類名錄(中華民國野鳥學會 2014 年修訂)。

附表 4 頭社盆地濕地昆蟲調查名錄

目	科	中文名	學名	特有性	保育等級
鞘翅目	天牛科	華星天牛	<i>Anoplophora chinensis</i>		
鞘翅目	金花蟲科	大黑星龜金花蟲	<i>Aspidomorpha miliaris</i>		
鞘翅目	金花蟲科	四紋溝腳葉蚤	<i>Hemipyxis quadripustulata</i>		
鞘翅目	大吸木甲科	臺灣大吸木甲	<i>Neohelota boulei</i>		
鞘翅目	鍬形蟲科	臺灣扁鍬形蟲	<i>Dorcus titanus sika</i>		
半翅目	盲蝽科	角盲椿	<i>Helopeltis cinchonae</i>		
膜翅目	胡蜂科	變側異腹胡蜂	<i>Parapolybia varia varia</i>		
鱗翅目	鳳蛾科	榆鳳蛾	<i>Epicopeia mencia</i>		
鱗翅目	裳蛾科	伊貝鹿蛾	<i>Syntomoides imaon</i>		
鱗翅目	尺蛾科	橙帶藍尺蛾	<i>Milionia zonea pryeri</i>		
鱗翅目	弄蝶科	竹橙斑弄蝶	<i>Telicota bambusae horisha</i>		
鱗翅目	小灰蝶科	紫日灰蝶	<i>Heliophorus ila matsumurae</i>		
鱗翅目	小灰蝶科	雅波灰蝶	<i>Jamides bochus formosanus</i>		
鱗翅目	小灰蝶科	藍灰蝶	<i>Zizeeria maha okinawana</i>		
鱗翅目	毒蛾科	接茸毒蛾	<i>Calliteara saitonis</i>		
鱗翅目	蛺蝶科	苧麻珍蝶	<i>Acraea issoria formosana</i>		
鱗翅目	蛺蝶科	單帶蛺蝶	<i>Athyma selenophora laela</i>		
鱗翅目	蛺蝶科	藍紋鉅眼蝶	<i>Elymnias hypermnestra hainana</i>		
鱗翅目	蛺蝶科	雙標紫斑蝶	<i>Euploea sylvester swinhoei</i>		
鱗翅目	蛺蝶科	小紫斑蝶	<i>Euploea tulliolus koxinga</i>		
鱗翅目	蛺蝶科	幻蛺蝶	<i>Hypolimnas bolina kezia</i>		
鱗翅目	蛺蝶科	旖斑蝶	<i>Ideopsis similis</i>		
鱗翅目	蛺蝶科	江崎波眼蝶	<i>Ypthima esakii</i>		Es
鱗翅目	鳳蝶科	木蘭青鳳蝶	<i>Graphium doson postianus</i>		Es
鱗翅目	鳳蝶科	青鳳蝶	<i>Graphium sarpedon connectens</i>		Es
鱗翅目	粉蝶科	淡色黃蝶	<i>Eurema andersoni godana</i>		
鱗翅目	粉蝶科	緣點白粉蝶	<i>Pieris canidia</i>		
鱗翅目	粉蝶科	白粉蝶	<i>Pieris rapae crucivora</i>		
蜻蛉目	細蟴科	昧影細蟴	<i>Ceriagrion fallax fallax</i>		
蜻蛉目	春蜓科	聯紋春蜓	<i>Gomphidia confluens</i>		
蜻蛉目	蜻蜒科	猩紅蜻蜒	<i>Crocothemis servilia servilia</i>		
蜻蛉目	蜻蜒科	善變蜻蜒	<i>Neurothemis ramburii</i>		
蜻蛉目	蜻蜒科	紫紅蜻蜒	<i>Trithemis aurora</i>		
蜻蛉目	琵琶蟴科	脛蹠琵琶蟴	<i>Copera marginipes</i>		

註：分類參考臺灣生物多樣性資訊入口網(TaiBif)。

附表 5. 頭社盆地濕地魚類調查名錄

科	中文名	學名	特有性	保育 等級
鯽科	中華鯽	<i>Cobitis sinensis</i>		
鯉科	革條田中鰱	<i>Paratanakia himantegus himantegus</i>	E	
	鯽	<i>Carassius auratus auratus</i>		
	粗首馬口鱮	<i>Opsariichthys pachycephalus</i>	E	
	臺灣鬚鱮	<i>Candidia barbata</i>	E	
	曲腰魚	<i>Culter alburnus</i>		
鱧科	線鱧	<i>Channa striata</i>		
	七星鱧	<i>Channa asiatica</i>		
麗魚科	尼羅口孵非鯽	<i>Oreochromis niloticus niloticus</i>		
花鱨科	大肚魚	<i>Gambusia affinis</i>		

註：分類參考臺灣生物多樣性資訊入口網(TaiBif)。

附表 6. 頭社盆地濕地植物名錄

蕨類植物：1 科 1 屬 1 種

裸子植物：1 科 1 屬 1 種

被子植物：20 科 21 屬 21 種

雙子葉植物：14 科 15 屬 15 種

單子葉植物：6 科 6 屬 6 種

總計：22 科 23 屬 23 種

臺灣特有種：臺灣肖楠、臺灣赤楠、水社柳、桂竹

VU：臺灣肖楠

EN：水社柳

Pteridophyte 蕨類植物

Athyriaceae 蹄蓋蕨科

Diplazium esculentum (Retz.) Sw. 過溝菜蕨 (原生)

Gymnosperm 裸子植物

Cupressaceae 柏科

Calocedrus macrolepis Kurz var. *formosana* (Florin) W. C. Cheng & L. K. Fu 臺灣肖楠 (喬木, 原生, 臺灣特有種, VU)

Dicotyledon 雙子葉植物

Asteraceae 菊科

Ageratum houstonianum Mill. 紫花藿香薊 (草本, 歸化)

Caprifoliaceae 忍冬科

Lonicera japonica Thunb. 忍冬 (木質藤本, 原生)

Euphorbiaceae 大戟科

Mallotus paniculatus (Lam.) Mull. Arg. 白匏子 (喬木, 原生)

Haloragaceae 小二仙草科

Myriophyllum aquaticum (Vell.) Verdc. 粉綠狐尾藻 (草本, 歸化)

Hamamelidaceae 金縷梅科

Liquidambar formosana Hance 楓香 (喬木,原生)

Lauraceae 樟科

Cinnamomum camphora (L.) J. Presl 樟樹 (喬木,原生)

Lythraceae 千屈菜科

Lagerstroemia subcostata Koehne 九芎 (喬木,原生)

Magnoliaceae 木蘭科

Michelia figo (Lour.) Spreng. 含笑花

Myrtaceae 桃金娘科

Melaleuca alternifolia Cheel 澳洲茶樹 (小喬木,栽培)

Syzygium formosanum (Hayata) Mori 臺灣赤楠 (喬木,原生,臺灣特有種)

Onagraceae 柳葉菜科

Ludwigia octovalvis (Jacq.) P. H. Raven 水丁香 (草本,原生)

Polygonaceae 蓼科

Polygonum chinense L. 火炭母草 (草本,原生)

Rubiaceae 茜草科

Gardenia jasminoides Ellis 山黃梔 (喬木,原生)

Salicaceae 楊柳科

Salix kusanoi (Hayata) C. K. Schneid. 水社柳 (喬木,原生,臺灣特有種,EN)

Verbenaceae 馬鞭草科

Duranta repens L. 金露花 (歸化)

Monocotyledon 單子葉植物

Arecaceae 棕櫚科

Areca catechu L. 檳榔 (喬木,栽培,普遍)

Commelinaceae 鴨跖草科

Murdannia keisak (Hassk.) Hand.-Mazz. 水竹葉 (草本,原生)

Liliaceae 百合科

Hemerocallis fulva (L.) L. 萱草 (草本,歸化,普遍)

Poaceae 禾本科

Phyllostachys makinoi Hayata 桂竹 (喬木,原生,臺灣特有種)

Pontederiaceae 雨久花科

Monochoria vaginalis (Burm. f.) Presl 鴨舌草 (草本,歸化)

Zingiberaceae 薑科

Hedychium coronarium Koenig 野薑花 (草本,歸化)

附件 3 頭社盆地暫定重要濕地公展說明會陳情意見

「頭社盆地暫定重要濕地再評定作業」公民或團體陳情意見綜理表 106 年 6 月 26 日說明會陳情意見				
編號	陳情人	建議位置	陳情理由	建議事項
1	林吉忠	平和段 972	不同意	
2	黃東清	平和段 529、593、 0604、0624	不同意	
3	黃燕卿	平和段 0464、 0527、0745	不同意	
4	黃樟	平和段 0460-0000	不同意	
5	林宗範	平和段 518	農地應做農業使用,農民有自主權益	
6	林承孝	平和段 614	賴以為生的土地,不同意列為濕地保護區	
7	林俊榕	平和段 0920、0921	賴以為生的土地,不同意列為濕地保護區	
8	林俊哲	平和段 847	不同意	
9	陳秋玉	平和段 0685、 0905、0696	不同意	
10	黃玉祥	平和段 680	不同意	
11	黃秀絲	平和段 1180、1183	不同意列為濕地	
12	林清標	平和段 0677、 0679、0686、 0694、0909	不同意	
13	劉嘉慶	頭社段 106-1	不同意	
14	黃學聞	平和段 1134	不同意列為濕地	
15	林連智	平和段 816	不同意列為濕地	
16	黃仁示	平和段 635	不同意列為濕地	
17	陳金篡	平和段 572、543、 97、573、118-1	不同意列為濕地	
18	黃志楠	平和段 642、851、 855、856、927	不同意列為濕地	

「頭社盆地暫定重要濕地再評定作業」公民或團體陳情意見綜理表
106年6月26日說明會陳情意見

編號	陳情人	建議位置	陳情理由	建議事項
19	鄭添和	頭社段 0268-0000	不同意	
20	郭燕芬	平和段 1141、1146	不同意	
21	黃秋林	平和段 0890-0000	賴以為生的土地,不同意列為濕地保護區	
22	黃秀主	平和段 494-0000	賴以為生的土地,不同意列為濕地保護區	
23	黃萬益	頭社段 0137	不同意	
24	黃順寶	頭社段 0131-0001 平和段 0943-0000 、 0931-0000	不同意列為濕地	
25	黃主樣	頭社段 319-2 平和段 499、931	不同意列為濕地	
26	賴聰耀	頭社段 142-3、 143-1、143-6	賴以為生的土地,不同意列為濕地保護區	
27	林冠妘	平和段 0690	不同意納入濕地	
28	黃慶芳	平和段0771-0000	不同意	
29	林劭倫	平和段 488	土地乾燥,不同意列為濕地	
30	林佩穎	平和段 488	土地乾燥,不同意列為濕地	
31	黃陳釵	平和段 0589、 0578、0577	賴以為生的土地,不同意列為濕地保護區	
32	黃振仁	平和段 691	不讚成	
33	陳鎬	平和段 1149	不同意	
34	陳宜田	平和段 987	不同意	
35	陳郁翔	平和段	不同意	

頭社盆地暫定重要濕地公開展覽期間陳情意見

編號	陳情人	建議位置	陳情理由	建議事項
1.	李秀梅	平和段 1495-0000	靠此土地生活	
2.	范懷仁	平和段 0510		
3	王明瑞	平和段 820	農民是否還有保障	
4	何淵楹	平和段 0506-0000	靠此土地生活	
5	黃振諒	頭社段 132、 153、692	靠此土地生活	
6	林圳榮	平和段 0818-0000 、 0821-0000	靠此土地生活	
7	邱麗珍	平和段 940	靠此土地生活	
8	陳彩好	平和段 1178	不同意私人土地變更成濕地	
9	莊永府	平和段 0990-0000	不同意私人土地變更成濕地	
10	黃懷慶	平和段 0952-0000	靠此土地生活	
11	何淵楹	平和段 0512-0000	靠此土地生活	
12	黃宜烈	平和段 524	農牧用地反對變更為濕地	
13	黃香惠	平和段 524	私人土地反對變更為濕地	
14	何永強	平和段 647	不要	
15	黃國忠	頭社段 1131-0000	優質農地請勿化為濕地	

頭社盆地暫定重要濕地公開展覽期間陳情意見

編號	陳情人	建議位置	陳情理由	建議事項
16	黃世杰	平和段 0482	本人不同意所持有私有地變更為濕地	
17	黃燕評	平和段 0544	不同意列入濕地範圍	
18	黃東茂	平和段 0480	本人不同意所持有私有地變更為濕地	
19	傅桂香	平和段 0841	本人不同意所持有私有地變更為濕地	
20	陳劉緞	平和段 1149	不同意私人土地變更成濕地	
21	陳維築	平和段 508	不同意私人土地變更成濕地	
22	黃振坤	平和段 108、132、153、577、580、587、691、692、699、742	不同意私人土地變更成濕地	
23	林宏應	平和段 497	不同意	
24	林士勝	平和段 493	不同意	
25	林秉璋	平和段 496	不同意	
26	黃國村	平和段 474	不同意私人土地變更成濕地，靠此土地生活	
27	劉妙齡	平和段 1147	不同意頭社盆地變更成濕地(原地籍資料無此人)	

頭社盆地暫定重要濕地公開展覽期間陳情意見

編號	陳情人	建議位置	陳情理由	建議事項
28	莊惟婷	平和段 1174	不同意私人土地變更成濕地	
29	黃明喜	頭社段 0140-0011	不同意	
30	黃萬祝	頭社段 0140-0000	不同意	
31	李輝煌	平和段 1129-0000	不同意	
32	陳明和	平和段 0620	不同意列為濕地保護區	
33	陳吉和	平和段 1196、 0616、0619	不同意作濕地保護區	
34	黃秋水	平和段 970、600 頭社段 85-2、 93、96	不同意列為濕地保護區	
35	黃永秋	平和段 936、950 頭社段 127、 104、146、61	不同意規劃為濕地	
36	黃孟良	平和段 0597	反對成為濕地	
37	黃孟育	平和段 0761	反對	
38	黃坤烈	平和段 0756	反對成為濕地	

頭社盆地暫定重要濕地公開展覽期間陳情意見

編號	陳情人	建議位置	陳情理由	建議事項
39	黃世德	平和段 0141-0000	本人不同意	
40	黃淑惠	平和段 0805-0000	本人不同意	
41	李政龍	平和段 0815、 0817	不同意	
42	黃振輝	平和段 449、 450、451、452	不同意列為濕地	
43	許順總	平和段 485	不同意列為濕地	
44	黃桂林	平和段 934、947	不同意列為濕地	
45	關正雄	平和段 1188、 1189	不同意列為濕地	
46	黃衍壬	頭社段 99、100	不同意	
47	黃辰政	頭社段 148-1、 128、130-1	不同意	

頭社盆地暫定重要濕地公開展覽期間陳情意見

編號	陳情人	建議位置	陳情理由	建議事項
48	林文卿	平和段 476	不同意	
49	吳心姝	平和段 1190	不同意	
50	邱秀寶	頭社段 103	本地號不同意劃為濕地	
51	林棟柱	頭社段 74-3、 76、77、102	本地號不同意劃為濕地	
52	黃昭勳	平和段 0902-0000	不同意	
53	林宜遠	平和段 1169、 462	不同意	
54	陳敏宏	平和段 986	不同意	
55	陳敏松	平和段 986	不同意	
56	陳瑞珠	平和段 0655-0000	不同意	
57	林坤富	平和段 0614	本地段可以耕種要我們農民 如何生活	

頭社盆地暫定重要濕地公開展覽期間陳情意見

編號	陳情人	建議位置	陳情理由	建議事項
58	游連智	平和段 528、563、687、688、689	不同意	
59	游金鎮	平和段 0795-000	不同意	
60	游連慶	平和段 0793-0000	不同意	
61	黃棉	平和段 0798-0000	不同意	
62	蔡國仲	平和段 1108	不同意作為濕地	
63	蔡國楨	平和段 880	不同意	
64	黃玉祥	平和段 0680-0000	不贊同劃入重要濕地計劃區域	
65	黃永昌	平和段 0979-0000	不同意	
66	黃謝秋香	平和段 0762-0000	不同意	
67	林如明	平和段 809	不同意	

頭社盆地暫定重要濕地公開展覽期間陳情意見

編號	陳情人	建議位置	陳情理由	建議事項
68	林如約	平和段 809	不同意	
69	林明華	平和段 1169-0000 、 1265-0000	不同意	
70	黃幸珍	平和段 0736-0000 、 0732-0000	不同意	
71	蔡宏緒	平和段 630、764	不同意變更濕地	
72	蔡美霞	平和段 0982-0000	不同意變更濕地	
73	施宗易	平和段 0983-0000	不同意變更濕地	
74	施聞殊	平和段 0983-0000	不同意變更濕地	
75	許麗明	平和段 0778-0000	不同意	
76	林欣慧	平和段 0778-0000	不同意	
77	林佳珍	平和段 0778-0000	不同意	
78	林宗峻	平和段 0778-0000	不同意	
79	李鴻章	平和段 0822-0000	不同意	
80	陳勇賢	平和段 1168-0000	不同意	

頭社盆地暫定重要濕地公開展覽期間陳情意見

編號	陳情人	建議位置	陳情理由	建議事項
81	陳玉珠	平和段 1145-0000	不同意	
82	陳明華	平和段 0870-0000	不同意	
83	林川	平和段 0819-0000	不同意	
84	梁朝銘	平和段 968	不讚成此案計畫,希望維持當地居民農業現況	
85	王萬年	平和段 989、 1107	不同意	
86	黃永珍	頭社段 0978-0000	不同意	
87	黃永煌	平和段 0977-0000	不同意	
88	楊金星	頭社段 94、95	不同意	
89	林智祥	平和段 1144	不同意作濕地	
90	李阿松	平和段 0706	不同意作濕地	
91	黃坤溪	平和段 0608-0000 、 0609-0000	不同意作濕地保護區	
92	張美珠	平和段 611	不同意列為濕地保護區	
93	陳錦帆	平和段 1200、 1204、612、1197	不同意列為濕地保護區	

頭社盆地暫定重要濕地公開展覽期間陳情意見

編號	陳情人	建議位置	陳情理由	建議事項
94	黃陳數枝	平和段 952	不同意列為濕地保護區	
95	林明慧	頭社段 121-1	不同意列為濕地保護區	
96	黃永昌	頭社段 146 平和段 499、500	不同意列為濕地保護區	
97	莊坤河	頭社段 131	不同意列為濕地保護區	
98	莊志豪	平和段 426、951	不同意列為濕地保護區	
99	莊國華	頭社段 92-1	不同意列為濕地保護區	
100	黃秀花	頭社段 153	不同意列為濕地保護區	
101	陳伯兆	平和段 860、944	賴以為生的土地不應該被列為國家重要濕地	
102	汪素秋	平和段 0929	賴以為生的土地,不同意列為濕地保護區	
103	林吉威	平和段 0653-0000 、 0654-0000	賴以為生的土地,不同意列為濕地保護區	

頭社盆地暫定重要濕地公開展覽期間陳情意見

編號	陳情人	建議位置	陳情理由	建議事項
104	黃國卿	平和段 1170、0652、0769	賴以為生的土地,不同意列為濕地保護區	
105	陳秋美	平和段 0656-0000	賴以為生的土地,不同意列為濕地保護區	
106	黃阿重	平和段 0615-0000	賴以為生的土地,不同意列為濕地保護區	
107	林彩惠	平和段 521	不同意作為濕地保護區	
108	林明佑	平和段 570、1195	不同意作為濕地保護區	
109	林明左	平和段 -614、656、657、658、659、660、670、672	不同意作為濕地保護區	
110	張明珠 (黃嘉瑋)	頭社段 0154-0008	不同意私人土地變更成濕地	
111	黃鑾旗	頭社段 141	不同意私人土地變更成濕地	
112	林義成	平和段 1200-0	不同意作為濕地	
113	林義亨	平和段 971	不同意作為濕地	

頭社盆地暫定重要濕地公開展覽期間陳情意見

編號	陳情人	建議位置	陳情理由	建議事項
114	林永墻	平和段 783	不同意	
115	黃永祥	平和段 923	不同意	
116	黃仁示	平和段 635	不同意	
117	黃經弢	平和段 492	不同意	
118	黃崢弢	平和段 523	不同意	
119	曾估	平和段 519	不同意	
120	黃周學	平和段 527	不同意	
121	卓品	平和段 0649-0000	不同意	
122	黃劍	平和段 0767	不同意	
123	黃文釵	平和段 1186	不同意	
124	李筆號	平和段 699-2	不同意	
125	沈秀霞	頭社段 0841、 0843、0844	不同意	
126	黃大瑋	頭社段 0842	不同意	

頭社盆地暫定重要濕地公開展覽期間陳情意見

編號	陳情人	建議位置	陳情理由	建議事項
127	黃正轟	平和段 -545、562	不同意該地要用人工積水灌溉,旱地不是濕地	
128	黃水源	平和段 628、631	不同意	
129	黃秋彬	平和段 525、526、733	不同意	
130	黃秋慶	平和段 852	不同意	
131	黃 廖 英 珍	頭社段 0647	不同意	
132	黃文見	頭社段 0647	不同意	
133	鄭智元	平和段 0522	不同意	
134	莊雙利	頭社段 118-2	不同意	
135	劉秀元	平和段 582000、586000	此乃旱地地勢屬於高處	
136	黃麗惠	平和段 0967-0000	賴以為生的土地,不同意列為濕地保護區	
137	黃仁厚	平和段 0933-0000、0938-0000	不同意將頭社盆地劃為濕地	
138	何淵洲	平和段 0506	賴以為生的土地,不同意列為濕地保護區	
139	吳承恩		購買時即為田地,不是濕地	廢止本案
140	吳星儒		購買時即為田地,不是濕地	取消濕地案

頭社盆地暫定重要濕地公開展覽期間陳情意見

編號	陳情人	建議位置	陳情理由	建議事項
141	吳明堤		其濕地狀態在民國8年日本在台政府把水排掉變成耕地補償給月潭水庫淹沒區農民工作時就已結束。	許消本案

附件 4、公開展覽說明會紀錄

「頭社盆地暫定重要濕地再評定作業」

公開展覽說明會紀錄

壹、時間：106 年 6 月 26 日（星期一）下午 2 時 30 分

貳、地點：魚池鄉公所 3 樓會議室（第 1 場次）

參、主持人：陳分署長繼鳴（黃副分署長明墜代）

肆、出(列)席人員：詳簽到簿 紀錄：黃瑋婷、蕭映如

伍、各單位發言要點：

一、民眾 1

依特生中心簡報說明，將頭社盆地環境與生態寫得相當貧乏，本區域環境條件、土地及生態都相當豐富且優良，請修正文字，以免外界誤會。

二、民眾 2

建議內政部將收到的民眾陳情意見表作意見統計，並將反對與支持的比例公布。

三、黃村長順昱

當時劃設濕地並沒有經過地主同意，反對本案劃設濕地。

四、民眾 3

因為被劃入暫定濕地，導致本地的土地價值降低，政府除了不列入濕地之外，應該協助宣傳頭社為好山好水地區，補償民眾損失。

五、民眾 4

頭社地區不符合重要濕地條件，請內政部儘快完成評定並公告。

六、民眾 5

頭社盆地不是重要濕地，不要劃設濕地。

七、內政部營建署城鄉發展分署（黃副分署長明墜）

（一）濕地具有非常重要功能與價值，除了是各種生物的繁衍棲息地，同時具有保水抑洪、淨化水質、觀光遊憩及研究教育等功能，兼具相

當高的經濟與生態價值。

- (二) 當初係依據行政院所核定「國家重要濕地保育計畫(100-105年)」中長程計畫，劃設 83 處國家重要濕地，主要目的為推廣濕地資源明智利用、促進民間社區參與，提升社會大眾對濕地生態重要性的認知，並作為地方政府申請中央補助款之依據，以辦理環境基礎調查、棲地營造及環境教育等工作為主，不涉及民眾權益。
- (三) 濕地保育法自 104 年 2 月 2 日施行，依其第 40 條規定，本法施行前劃設之地方級國家重要濕地，在法施行後，因涉及民眾權益，故需根據現況資源及土地所有權人意願，再做評定。
- (四) 本日會議各位所表達意見，本部會完整提供給重要濕地審議小組瞭解。

陸、結論

本日會議各發言民眾意見及本案公開展覽期間(106年6月1日至6月30日止)之公民或團體所提出意見，本部將於彙整後，提送「內政部重要濕地審議小組」作為本案評定之參據。

柒、散會(會議結束時間：下午 3 時 10 分)

「頭社盆地暫定重要濕地再評定作業」 公開展覽說明會紀錄

壹、時間：106年6月26日（星期一）下午4時

貳、地點：武登村松鶴老人會館（第2場次）

參、主持人：陳分署長繼鳴（黃副分署長明堽代）

肆、出(列)席人員：詳簽到簿 紀錄：黃瑋婷、蕭映如

伍、各單位發言要點：

一、蔡立委培慧

頭社盆地地區應全力發展農業與經濟，不應劃入重要濕地範圍。

二、陳議員淑惠

建議政府借助媒體力量，協助宣傳頭社地區，以彌補民眾土地因劃入暫定濕地而降低的價值。

三、謝議員明謀

反對頭社盆地劃入重要濕地。

四、村長

因為土地被劃入暫定濕地，已造成當地民眾困擾，請儘速完成評定。

五、內政部營建署城鄉發展分署（黃副分署長明堽）

（一）濕地具有非常重要功能與價值，除了是各種生物的繁衍棲息地，同時具有保水抑洪、淨化水質、觀光遊憩及研究教育等功能，兼具相當高的經濟與生態價值。

（二）當初係依據行政院所核定「國家重要濕地保育計畫（100-105年）」中長程計畫，劃設83處國家重要濕地，主要目的為推廣濕地資源明智利用、促進民間社區參與，提升社會大眾對濕地生態重要性的認知，並作為地方政府申請中央補助款之依據，以辦理環境基礎調查、棲地營造及環境教育等工作為主，不涉及民眾權益。

（三）濕地保育法自104年2月2日施行，依其第40條規定，本法施行

前劃設之地方級國家重要濕地，在法施行後，因涉及民眾權益，故需根據現況資源及土地所有權人意願，再做評定。

(四) 本日會議各位所表達意見，本部會完整提供給重要濕地審議小組瞭解。

陸、結論

本日會議各發言民眾意見及本案公開展覽期間（106年6月1日至6月30日止）之公民或團體所提出意見，本部將於彙整後，提送「內政部重要濕地審議小組」作為本案評定之參據。

柒、散會(會議結束時間：下午4時30分)

「頭社盆地暫定重要濕地再評定作業」 (第 1-2-3)

公開展覽說明會第一場次 簽到簿 (1/6)

時間：106 年 6 月 26 日(星期一)下午 2 時 30 分

地點：魚池鄉公所 3F 會議室

主持人：內政部營建署城鄉發展分署 分署長 **黃明瑄** 代

出席單位(機關代表)：

出席單位(機關代表)	職 稱	簽 名
南投縣政府	技士	詹俊雄
南投縣魚池鄉公所	鄉長	陳錦倫
	課長	劉政通
	技士	許明謙
南投縣魚池鄉民代表會	代表	劉啟行
南投縣議會	議員	張龍
	議員	陳淑惠
	〃	謝明謙
交通部公路總局		

「頭社盆地暫定重要濕地再評定作業」

公開展覽說明會第一場次 簽到簿 (2/6) 14.9.9

出席單位(機關代表)	職 稱	簽 名
行政院農業委員會 林務局		
財政部國有財產署		
立法委員蔡培慧 國會辦公室	秘書	黃昇財
	執行長	曾璋愷
營建署 國家公園組		
營建署城鄉發展分署		
		賴建良
		黃映如

「頭社盆地暫定重要濕地再評定作業」

公開展覽說明會第一場次 簽到簿 (3/6) 10.30

出席單位(機關代表)	職	稱	簽	名
行政院農業委員會 特有生物研究保育中心			黃清奇	
			薛文莉	
			陳添水	
			謝莉凱	
			黃振仁	
			張玉介	
武登村村長			黃永斌	
魚池鄉 262 號			黃秋州	
武登村			黃幸珍	
昭南大學	助理教授		王愷點	
昭南大學			潘水論	
			黃立維	
			黃于成	
			廖英珍	
			高國英	
			沈秀露	

「頭社盆地暫定重要濕地再評定作業」

公開展覽說明會第一場次 簽到簿 (4/6)

出席單位(機關代表)	職	稱	簽	名
			施宗易	6/6
			蔡宗霖	6/6
			陳錦	6/6
			李垂文	
民議新聞			黃煥端	
			饒金通	
			陳學賢	
			張聰耀	
			黃正輝	
			黃主宜	
			蔡國村	
			鄭清中	
			郭興芳	
南投縣議會	訪員		陳淑惠	
			李文造	
			林瑞穎	
			林子申	

「頭社盆地暫定重要濕地再評定作業」

公開展覽說明會第一場次 簽到簿 (5/6) 2020

出席單位(機關代表)	職	稱	簽	名
			林義成	
			陳榮有	
			張美峰	
			林冠廷	
			黃煥仁	
			王可瑞	
			黃秋水	
			黃秋進	
			黃旦也	
			陳清湖	
			何洲洲	
頭社村辦公室	村長		黃順昱	
			黃鐵卷	
			陳和華	
蘭志全議員	秘書		蘭堂恩	
			黃慶芳	

「頭社盆地暫定重要濕地再評定作業」

公開展覽說明會第二場次 簽到簿 (1/6)

(第 2 次)

時間：106 年 6 月 26 日(星期一)下午 4 時 00 分

地點：魚池鄉公所松鶴老人會館

主持人：內政部營建署城鄉發展分署 分署長

黃明堃代

出席單位(機關代表)：

出席單位(機關代表)	職稱	簽名
南投縣政府	技士	再任雄
南投縣魚池鄉公所	鄉長	傅錦倫
	村長	黃順昌
	代表	詹啟行
南投縣魚池鄉民代表會		
南投縣議會	議員	許昭煜
	〃	謝明謀
交通部公路總局		

陳富豪
劉政道
許明鈺

「頭社盆地暫定重要濕地再評定作業」

公開展覽說明會第一場次 簽到簿 (2/6) 16:00

出席單位(機關代表)	職	稱	簽	名
行政院農業委員會 林務局				
財政部國有財產署				
立法委員蔡培慧 國會辦公室			蔡培慧	
	副總幹事		曾瓊怡	
營建署 國家公園組				
營建署城鄉發展分署				
			賴建良	
			葉明如	

「頭社盆地暫定重要濕地再評定作業」

公開展覽說明會第二場次 簽到簿 (3/6)

出席單位(機關代表)	職	稱	簽	名
行政院農業委員會 特有生物研究保育中心			黃志雄	
			黃政義	
			陳明文	
			陳明鑑	
李阿松	林連智	陳白北		
黃志雄	蔡新火	劉嘉茂		
黃政義	陳清古	黃樟		
陳明鑑	黃坤良	黃顯清		黃顯清
游文貴	陳康德	林彩慧		林彩慧
黃庚芳	張美玲	林明左		林明左
林振標	黃世德	林明右		林明右
黃錦立	賴聰耀	汪素秋		汪素秋
黃自德	林明華	黃良山		黃良山
林晉邦	黃玉祥	林棟柱		林棟柱
黃明春	莊慶濤	黃秋憲		黃秋憲
黃三輝	鄭智元			

「頭社盆地暫定重要濕地再評定作業」

公開展覽說明會第二場次 簽到簿 (4/6)

出席單位(機關代表)	職	稱	簽	名
南投縣	林宜遠			
鄭正火	蔡瑞雪			
郭燕芬	林葆金			
周正胡	蕭寶鏡			
葉素娟	張慧鈴			
林吉忠	李如敏			
陳炳輝	莊雙利			
黃金乾	陳聰義			
黃學國	黃丕祝			
劉煥新	黃新文			
劉惟婷	王香春			
陳以怡	陳維築			
賴彩娥				
陳振生				
陳維築				
陳劉緞				

「頭社盆地暫定重要濕地再評定作業」

公開展覽說明會第二場次 簽到簿 (5/6)

出席單位(機關代表)	職稱	簽名
謝志全議員	秘書	謝堂恩
林信義	黃謝淑香	黃懷天
張香傑	黃榮岳	黃陳淑枝
翁月對	蔡友信	黃榮亭
林月一	王淑婉	黃王琴
黃國村	劉育元	陳聰弟
黃川宗	黃程慶	林溪榕
黃萬益	劉嘉志	黃育錦
黃白	王萬年	武學村長 黃永訓
陳和華	黃俊樵	陳彩好
魏宗	林成成	蔡高燕
林明慧	陳東存	黃福杉
游天機	林國鈞	黃天以
黃劍	黃素慧	黃永發
張明珠	林圳芳	黃豐蘭
陳慧月	黃永昌	游國盛
李芳英	李秀梅	黃富玲

「頭社盆地暫定重要濕地再評定作業」

公開展覽說明會第二場次 簽到簿 (6/6) 6749

出席單位(機關代表)	職	稱	簽	名
游金護	李	鴻章	黃	秋逵
李懿宜	張	優	林	美君
黃桂林	林	和泓	黃	慈新
陳吉和	楊	秉猜	黃	主宜
陳林育	林	義亭	陳	金雞
陳金真	陳	來百	李	麗香
陳文德	黃	三期	余	清美
李筆龍	林	文卿	卓	品
陳守哲	黃	阿重	陳	銀叶
廖英珍	林	坤島	蔡	蒼植
陳榮德	林	吉威	王	主休
李志訓	林	清標	陳	世宏
陳秋云	黃	大瑋	林	振強
黃銘協	林	坤助	劉	嘉泰
黃振白	林	永壽	陳	志誠
黃顏頓	黃	藝雲	戴	文津
吳明堤	黃	國鎮	朱	華美

附件 5、106 年度「內政部重要濕地審議小組」第 5 次會議紀錄

106 年度「內政部重要濕地審議小組」第 5 次會議紀錄

壹、開會時間：106 年 8 月 25 日（星期五）下午 2 時

貳、開會地點：本部營建署第 601 會議室

參、主持人：林主任委員慈玲

記錄：蕭映如

肆、出席單位及人員：詳簽到簿

伍、發言要點：如附件

陸、決議：

一、確認上次（106 年度第 4 次）會議紀錄

決定：

一、永安暫定重要濕地雖經決議評定為地方級重要濕地，惟依濕地保育法精神，對重要濕地管理並無等級差別，本部亦將責成高雄市政府依濕地保育法相關規定，加強濕地管理維護。

二、本次會議紀錄確認。

二、報告事項

第一案：「代辦嘉義台南鹽業用地設置太陽光電專區開發計畫配合水鳥敏感議題範圍調整」案，報請公鑒。

決定：本案洽悉。

第二案：「桃園市大溪河濱公園使用分區及使用地類別變更」案，報請公鑒。

決定：本案洽悉，依專案小組意見通過。

三、討論事項

第一案：「桃園埤圳重要濕地（國家級）保育利用計畫（草案）」審議案，提請討論。

決議：

- (一) 有關計畫體例部分請依委員意見再予修正，其餘准照本次提會修正之計畫書圖通過。請作業單位配合修正計畫書圖後，依程序辦理公告作業。
- (二) 後續請營建署及桃園市政府加強濕地管理(例如水質汙染、垃圾傾倒等)處理方式，另生態及水質等監測調查計畫，亦請營建署編列經費儘速執行。

第二案：「名間新街冷泉暫定重要濕地再評定」審議案，提請討論。

決議：依濕地保育法第 8 條，考量本濕地之生物多樣性、自然性、代表性、特殊性及規劃合理性和土地所有權人意願等條件如下，決議本濕地不列為重要濕地，後續依程序辦理核定及公告作業：

- (一) 原劃設之濕地範圍包括村莊聚落住宅及耕作區，範圍內為農牧用地及水利用地等，現況濕地景觀已不復見，僅水薤菜耕作區、湧泉池等地具濕地型態。
- (二) 依生物調查結果，本區域生物多樣性不高，植物部分則以當地園藝栽培為主，無原生物種及保護目標
- (三) 本濕地範圍共計有 478 筆土地，其中私有地 340 筆，公有地 138 筆，公有地多因水利建設而水泥化，經評估不適宜劃入重要濕地，私有土地所有權人則不願意劃入重要濕地，且南投縣政府亦不支持劃設。
- (四) 本案土地使用分區為特定農業區、使用類別為農牧用地、交通用地及水利用地等，若不劃設為濕地，未來仍受現有土地使用管制規則限制，作為農業、水利等使用。

第三案：「頭社盆地暫定重要濕地再評定」審議案，提請討論。

決議：依濕地保育法第 8 條，考量本濕地之生物多樣性、自然性、代表性、特殊性、及規劃合理性和土地所有權人意願等條件如下，決議本濕地不列為重要濕地，後續依程序辦理核定及公告作業：

- (一) 原劃設之濕地範圍多已開發作為農業耕作用途，且因排水系統設置，泥炭土濕地逐漸消失，現已不具有原有自然景觀環境。
- (二) 依生物調查結果，本區域生物多樣性不高，常見為低海拔及農耕地常見物種，區內雖有發現瀕危植物水社柳老樹，但該地區並非唯一或族群量高之生育地。
- (三) 本濕地範圍共計有 1,142 筆土地，其中私有地 1,098 筆，公有地 44 筆，公有地僅佔小部分且多為排水渠道，經評估不適宜劃入重要濕地，私有土地所有權人則不願意劃入重要濕地，且南投縣政府亦不支持劃設。
- (四) 本案土地使用分區為為特定農業區、鄉村區、山坡地保育區、使用類別以農牧用地、林業用地及水利用地為主，若不劃設為濕地，未來仍受現有土地使用管制規則限制。

柒、散會（下午 5 時 30 分）

發言要點

■ 討論事項

第三案：「頭社盆地暫定重要濕地再評定」審議案

一、委員 2：

本濕地泥炭土活盆地面積多大？排水系統完成後是否將對其造成影響？請再補充。

二、委員 3：

(一) 納入濕地範圍對地方發展實有助益，未來應加強事前溝通協調，以利推進濕地保育利用工作。

(二) 建議補充過去推薦為國家重要濕地時的標的及該標的現況，以完善分析內容。

三、營建署城鄉發展分署

現狀泥炭土活盆地面積約 1-2 公頃，排水設施完成後，可快速排除農田等地面積水，但因當地水文特性，仍有地下水注入泥盆地內。

四、交通部公路總局（書面意見）：

本局經管座落南投縣魚池鄉頭社段 153-1 地號土地，係位於台 21 線計劃用地寬度 24 公尺範圍內，故仍需公用，不宜劃入重要濕地範圍內，以利日後拓寬工程順利進行。該筆土地若經貴部同意不劃設為濕地，未來本局仍依據非都市土地使用管制規則限制使用。

五、南投縣政府（書面意見）：

本案既經辦理公開展覽及說明會在案，本府已於會議中明確表示意見，且當地居民及土地所有權人皆表示不願意納入濕地之意見，尊重地方人士及地方公所意見，建議不納入地方級濕地。

六、濕地保育小組

依濕地保育法第 8 條考量該濕地之生物多樣性、自然性、代表性、特殊性、及規劃合理性和土地所有權人意願等：

- (一) 原劃設之濕地範圍多已開發作為農業耕作用途，且因排水系統設置，泥炭土濕地逐漸消失，現已不具有原有自然景觀環境。
- (二) 依生物調查結果，本區域生物多樣性不高，多為低海拔及農耕地常見物種，區內雖有發現瀕危植物水社柳老樹，但該地區並非唯一或族群量高之生育地。
- (三) 本濕地範圍共計有 1,142 筆土地，其中私有地 1,098 筆，公有地 44 筆，私有土地所有權人不願意劃入重要濕地，且南投縣政府亦不支持劃設；另公有地僅佔小部分且多為排水渠道，不建議劃設。
- (四) 綜合評估本濕地生物多樣性、自然性、代表性、特殊性、及規劃合理性，並徵詢土地所有權人之意願後，因生態資源尚不足且土地所有權人無意願劃設，建議不列入地方級重要濕地。
- (五) 查本案土地使用分區為為特定農業區、鄉村區、山坡地保育區、使用類別以農牧用地、林業用地及水利用地為主，若不劃設為濕地，未來仍受現有土地使用管制規則限制。

列席團體代表意見摘要紀錄（依所提供之書面意見或現場發言）

■ 討論案三：「頭社盆地暫定重要濕地再評定」審議案

一、陳情人 1

頭社居民三代務農，若劃設為濕地將影響耕種恐並影響居民生計，故土地所有權人皆不同意劃設為濕地，請委員理解支持。

二、陳情人 2

頭社盆地現有全台最高海拔活盆地絲瓜等特色農產品，且民國 98 年經農委會列為休閒農業區，顯示本區發展農產、農村景觀、休閒農業的職能，已不具濕地功能；加上全區約 99% 皆為私有地，土地所有權人皆不同意劃設為濕地，請委員理解支持。

（以下空白）

附錄

頭社盆地暫定重要濕地範圍地籍清冊

項次	段小段	地號	地目	面積	使用分區	使用地類別	公私別	姓名
1	0236頭社段	153-1	F道	250	AF山坡地保育區	EG交通用地	公	交通部公路總局
2	1157平和段	455	J林	614	AF山坡地保育區	EE農牧用地	公	行政院農業委員會林務局
3	1157平和段	585	C旱	450	AF山坡地保育區	EE農牧用地	公	行政院農業委員會林務局
4	0236頭社段	154-4	E水	150	AA特定農業區	EH水利用地	公	南投縣政府
5	0236頭社段	154-9	B田	366	AA特定農業區	EH水利用地	公	南投縣政府
6	1157平和段	1485-1	E水	586	AA特定農業區	EH水利用地	公	南投縣政府
7	1157平和段	1505	B田	156	AA特定農業區	EH水利用地	公	南投縣政府
8	1161內凹仔段	82	null	589	AC鄉村區	EJ遊憩用地	公	南投縣政府
9	1161內凹仔段	83	null	890	AC鄉村區	EJ遊憩用地	公	南投縣政府
10	0236頭社段	142-2	E水	11	AA特定農業區	EH水利用地	公	南投縣魚池鄉公所
11	0236頭社段	149-1	E水	291	AA特定農業區	EH水利用地	公	南投縣魚池鄉公所
12	1157平和段	454	F道	651	AF山坡地保育區	EG交通用地	公	南投縣魚池鄉公所
13	1157平和段	671	E水	27	AA特定農業區	EH水利用地	公	南投縣魚池鄉公所
14	1157平和段	673	E水	32	AA特定農業區	EH水利用地	公	南投縣魚池鄉公所
15	1157平和段	747	E水	16	AA特定農業區	EH水利用地	公	南投縣魚池鄉公所
16	1157平和段	749	E水	14	AA特定農業區	EH水利用地	公	南投縣魚池鄉公所
17	1157平和段	752	E水	67	AA特定農業區	EH水利用地	公	南投縣魚池鄉公所
18	1157平和段	775	E水	34	AA特定農業區	EH水利用地	公	南投縣魚池鄉公所
19	1157平和段	788	E水	162	AA特定農業區	EH水利用地	公	南投縣魚池鄉公所
20	1157平和段	790	E水	76	AA特定農業區	EH水利用地	公	南投縣魚池鄉公所
21	1157平和段	808	E水	139	AA特定農業區	EH水利用地	公	南投縣魚池鄉公所
22	1157平和段	829	E水	38	AA特定農業區	EH水利用地	公	南投縣魚池鄉公所
23	1157平和段	831	E水	47	AA特定農業區	EH水利用地	公	南投縣魚池鄉公所
24	1157平和段	861	E水	21	AA特定農業區	EH水利用地	公	南投縣魚池鄉公所
25	1157平和段	876	E水	57	AA特定農業區	EH水利用地	公	南投縣魚池鄉公所
26	1157平和段	879	E水	13	AA特定農業區	EH水利用地	公	南投縣魚池鄉公所
27	1157平和段	993	E水	77	AA特定農業區	EH水利用地	公	南投縣魚池鄉公所
28	1157平和段	1000	E水	162	AA特定農業區	EH水利用地	公	南投縣魚池鄉公所
29	1157平和段	1002	E水	65	AA特定農業區	EH水利用地	公	南投縣魚池鄉公所
30	1157平和段	1004	E水	140	AA特定農業區	EH水利用地	公	南投縣魚池鄉公所
31	1157平和段	1484	E水	213	AA特定農業區	EH水利用地	公	南投縣魚池鄉公所
32	1157平和段	1485	E水	89	AA特定農業區	EH水利用地	公	南投縣魚池鄉公所
33	1157平和段	1485-2	E水	923	AA特定農業區	EH水利用地	公	南投縣魚池鄉公所
34	0236頭社段	135	A建	571	AF山坡地保育區	EC丙種建築用地	公	財政部國有財產署
35	0236頭社段	135-1	A建	572	AF山坡地保育區	EC丙種建築用地	公	財政部國有財產署
36	0236頭社段	135-2	B田	179	AA特定農業區	EE農牧用地	公	財政部國有財產署
37	1157平和段	427	J林	3087	AF山坡地保育區	EZ暫未編定	公	財政部國有財產署
38	1157平和段	459	L墓	1240	AF山坡地保育區	EN殯葬用地	公	財政部國有財產署
39	1157平和段	562	C旱	164	AF山坡地保育區	EE農牧用地	公	財政部國有財產署
40	1157平和段	581	C旱	188	AF山坡地保育區	EZ暫未編定	公	財政部國有財產署
41	1157平和段	750	E水	135	AA特定農業區	EH水利用地	公	財政部國有財產署
42	1157平和段	845	C旱	157	AF山坡地保育區	EZ暫未編定	公	財政部國有財產署
43	1157平和段	846	C旱	180	AF山坡地保育區	EZ暫未編定	公	財政部國有財產署
44	1157平和段	962	E水	70	AA特定農業區	EH水利用地	公	財政部國有財產署
45	0236頭社段	92-1	C旱	5	AF山坡地保育區	EE農牧用地	私	
46	0236頭社段	97	B田	3554	AA特定農業區	EE農牧用地	私	
47	0236頭社段	98	B田	1425	AA特定農業區	EE農牧用地	私	
48	0236頭社段	98-2	B田	1426	AA特定農業區	EE農牧用地	私	
49	0236頭社段	99	B田	1343	AA特定農業區	EE農牧用地	私	
50	0236頭社段	100	B田	257	AA特定農業區	EE農牧用地	私	
51	0236頭社段	101	B田	1899	AA特定農業區	EE農牧用地	私	
52	0236頭社段	102	B田	2438	AA特定農業區	EE農牧用地	私	
53	0236頭社段	103	B田	1662	AA特定農業區	EE農牧用地	私	
54	0236頭社段	104	B田	4941	AA特定農業區	EE農牧用地	私	
55	0236頭社段	106	B田	1724	AA特定農業區	EE農牧用地	私	
56	0236頭社段	106-1	B田	2325	AA特定農業區	EE農牧用地	私	
57	0236頭社段	107	B田	2317	AA特定農業區	EE農牧用地	私	
58	0236頭社段	108	B田	2154	AA特定農業區	EE農牧用地	私	
59	0236頭社段	109	B田	1268	AA特定農業區	EE農牧用地	私	
60	0236頭社段	109-1	B田	989	AA特定農業區	EE農牧用地	私	
61	0236頭社段	111	B田	1096	AA特定農業區	EE農牧用地	私	
62	0236頭社段	111-1	B田	1497	AA特定農業區	EE農牧用地	私	
63	0236頭社段	111-2	B田	1195	AA特定農業區	EE農牧用地	私	
64	0236頭社段	112	B田	1455	AA特定農業區	EE農牧用地	私	

頭社盆地暫定重要濕地範圍地籍清冊

項次	段小段	地號	地目	面積	使用分區	使用地類別	公私別	姓名
65	0236頭社段	112-2	B田	865	AA特定農業區	EE農牧用地	私	
66	0236頭社段	113	B田	2630	AA特定農業區	EE農牧用地	私	
67	0236頭社段	113-2	B田	1305	AA特定農業區	EE農牧用地	私	
68	0236頭社段	113-3	B田	1286	AA特定農業區	EE農牧用地	私	
69	0236頭社段	117	B田	2004	AA特定農業區	EE農牧用地	私	
70	0236頭社段	117-1	B田	3142	AA特定農業區	EE農牧用地	私	
71	0236頭社段	118	B田	1644	AA特定農業區	EE農牧用地	私	
72	0236頭社段	118-1	B田	1960	AA特定農業區	EE農牧用地	私	
73	0236頭社段	118-2	B田	2052	AA特定農業區	EE農牧用地	私	
74	0236頭社段	118-3	B田	788	AA特定農業區	EE農牧用地	私	
75	0236頭社段	118-4	B田	1020	AA特定農業區	EE農牧用地	私	
76	0236頭社段	118-5	B田	1316	AA特定農業區	EE農牧用地	私	
77	0236頭社段	118-6	B田	1569	AA特定農業區	EE農牧用地	私	
78	0236頭社段	119	B田	1557	AA特定農業區	EE農牧用地	私	
79	0236頭社段	120	B田	1914	AA特定農業區	EE農牧用地	私	
80	0236頭社段	120-1	B田	1936	AA特定農業區	EE農牧用地	私	
81	0236頭社段	120-3	B田	1175	AA特定農業區	EE農牧用地	私	
82	0236頭社段	121	B田	1907	AA特定農業區	EE農牧用地	私	
83	0236頭社段	121-1	B田	2084	AA特定農業區	EE農牧用地	私	
84	0236頭社段	122	B田	1008	AA特定農業區	EE農牧用地	私	
85	0236頭社段	122-1	B田	1549	AA特定農業區	EE農牧用地	私	
86	0236頭社段	122-3	B田	1059	AA特定農業區	EE農牧用地	私	
87	0236頭社段	122-5	B田	487	AA特定農業區	EE農牧用地	私	
88	0236頭社段	123	B田	1900	AA特定農業區	EE農牧用地	私	
89	0236頭社段	123-1	B田	1053	AA特定農業區	EE農牧用地	私	
90	0236頭社段	124	B田	1341	AA特定農業區	EE農牧用地	私	
91	0236頭社段	124-1	B田	671	AA特定農業區	EE農牧用地	私	
92	0236頭社段	125	B田	3016	AA特定農業區	EE農牧用地	私	
93	0236頭社段	126	B田	3972	AA特定農業區	EE農牧用地	私	
94	0236頭社段	127	B田	2682	AA特定農業區	EE農牧用地	私	
95	0236頭社段	128	B田	2177	AA特定農業區	EE農牧用地	私	
96	0236頭社段	129	B田	1125	AA特定農業區	EE農牧用地	私	
97	0236頭社段	130	B田	2010	AA特定農業區	EE農牧用地	私	
98	0236頭社段	130-1	B田	2262	AA特定農業區	EE農牧用地	私	
99	0236頭社段	134	B田	3521	AA特定農業區	EE農牧用地	私	
100	0236頭社段	135-5	B田	557	AA特定農業區	EE農牧用地	私	
101	0236頭社段	135-6	B田	778	AA特定農業區	EE農牧用地	私	
102	0236頭社段	136	B田	7080	AA特定農業區	EE農牧用地	私	
103	0236頭社段	140	B田	2235	AA特定農業區	EE農牧用地	私	
104	0236頭社段	140-2	B田	388	AA特定農業區	EE農牧用地	私	
105	0236頭社段	140-3	B田	1539	AA特定農業區	EE農牧用地	私	
106	0236頭社段	140-4	B田	2245	AA特定農業區	EE農牧用地	私	
107	0236頭社段	140-5	B田	1100	AA特定農業區	EE農牧用地	私	
108	0236頭社段	140-6	B田	2245	AA特定農業區	EE農牧用地	私	
109	0236頭社段	140-7	B田	1367	AA特定農業區	EE農牧用地	私	
110	0236頭社段	140-8	B田	1923	AA特定農業區	EE農牧用地	私	
111	0236頭社段	140-10	B田	892	AA特定農業區	EE農牧用地	私	
112	0236頭社段	140-11	B田	2236	AA特定農業區	EE農牧用地	私	
113	0236頭社段	141-1	E水	204	AA特定農業區	EH水利用地	私	
114	0236頭社段	142	B田	1970	AA特定農業區	EE農牧用地	私	
115	0236頭社段	142-1	B田	2551	AA特定農業區	EE農牧用地	私	
116	0236頭社段	142-3	B田	980	AA特定農業區	EE農牧用地	私	
117	0236頭社段	142-4	B田	1040	AA特定農業區	EE農牧用地	私	
118	0236頭社段	143	B田	1257	AA特定農業區	EE農牧用地	私	
119	0236頭社段	143-1	B田	1822	AA特定農業區	EE農牧用地	私	
120	0236頭社段	143-2	B田	1629	AA特定農業區	EE農牧用地	私	
121	0236頭社段	143-3	B田	2463	AA特定農業區	EE農牧用地	私	
122	0236頭社段	143-4	B田	1220	AA特定農業區	EE農牧用地	私	
123	0236頭社段	143-5	E水	330	AA特定農業區	EH水利用地	私	
124	0236頭社段	143-6	B田	1628	AA特定農業區	EE農牧用地	私	
125	0236頭社段	145	B田	1679	AA特定農業區	EE農牧用地	私	
126	0236頭社段	145-2	B田	695	AA特定農業區	EP特定目的事業用地	私	
127	0236頭社段	148	B田	2168	AA特定農業區	EE農牧用地	私	
128	0236頭社段	148-1	B田	2189	AA特定農業區	EE農牧用地	私	

頭社盆地暫定重要濕地範圍地籍清冊

項次	段小段	地號	地目	面積	使用分區	使用地類別	公私別	姓名
129	0236頭社段	149	B田	5630	AA特定農業區	EE農牧用地	私	
130	0236頭社段	154	B田	1136	AA特定農業區	EE農牧用地	私	
131	0236頭社段	154-8	B田	1502	AA特定農業區	EE農牧用地	私	
132	0236頭社段	315	B田	1591	AA特定農業區	EE農牧用地	私	
133	0236頭社段	315-1	A建	1004	AF山坡地保育區	EC丙種建築用地	私	
134	1157平和段	385	J林	3856	AF山坡地保育區	ES林業用地	私	
135	1157平和段	453	C旱	245	AF山坡地保育區	EE農牧用地	私	
136	1157平和段	456	B田	1107	AA特定農業區	EE農牧用地	私	
137	1157平和段	457	C旱	605	AF山坡地保育區	EE農牧用地	私	
138	1157平和段	460	B田	1568	AA特定農業區	EE農牧用地	私	
139	1157平和段	461	B田	2940	AF山坡地保育區	EE農牧用地	私	
140	1157平和段	462	B田	3333	AA特定農業區	EE農牧用地	私	
141	1157平和段	463	B田	1429	AA特定農業區	EE農牧用地	私	
142	1157平和段	464	B田	2216	AA特定農業區	EE農牧用地	私	
143	1157平和段	474	B田	3239	AA特定農業區	EE農牧用地	私	
144	1157平和段	475	B田	2510	AA特定農業區	EE農牧用地	私	
145	1157平和段	476	B田	3710	AA特定農業區	EE農牧用地	私	
146	1157平和段	478	B田	486	AA特定農業區	EE農牧用地	私	
147	1157平和段	480	B田	1394	AA特定農業區	EE農牧用地	私	
148	1157平和段	481	B田	2336	AA特定農業區	EE農牧用地	私	
149	1157平和段	482	B田	1813	AA特定農業區	EE農牧用地	私	
150	1157平和段	483	B田	1502	AA特定農業區	EE農牧用地	私	
151	1157平和段	486	B田	256	AA特定農業區	EE農牧用地	私	
152	1157平和段	487	B田	2188	AA特定農業區	EE農牧用地	私	
153	1157平和段	489	B田	3954	AA特定農業區	EE農牧用地	私	
154	1157平和段	490	B田	1458	AA特定農業區	EE農牧用地	私	
155	1157平和段	491	B田	2321	AA特定農業區	EE農牧用地	私	
156	1157平和段	493	B田	1628	AA特定農業區	EE農牧用地	私	
157	1157平和段	495	B田	2554	AA特定農業區	EE農牧用地	私	
158	1157平和段	496	B田	2339	AA特定農業區	EE農牧用地	私	
159	1157平和段	497	B田	2057	AA特定農業區	EE農牧用地	私	
160	1157平和段	498	B田	2005	AA特定農業區	EE農牧用地	私	
161	1157平和段	502	B田	5493	AA特定農業區	EE農牧用地	私	
162	1157平和段	504	B田	1940	AA特定農業區	EE農牧用地	私	
163	1157平和段	507	B田	2521	AA特定農業區	EE農牧用地	私	
164	1157平和段	508	B田	2135	AA特定農業區	EE農牧用地	私	
165	1157平和段	509	B田	1471	AA特定農業區	EE農牧用地	私	
166	1157平和段	510	B田	2952	AA特定農業區	EE農牧用地	私	
167	1157平和段	517	B田	1671	AA特定農業區	EE農牧用地	私	
168	1157平和段	520	B田	1888	AA特定農業區	EE農牧用地	私	
169	1157平和段	521	B田	2235	AA特定農業區	EE農牧用地	私	
170	1157平和段	522	B田	2530	AA特定農業區	EE農牧用地	私	
171	1157平和段	523	B田	2520	AA特定農業區	EE農牧用地	私	
172	1157平和段	525	B田	1219	AA特定農業區	EE農牧用地	私	
173	1157平和段	526	B田	1210	AA特定農業區	EE農牧用地	私	
174	1157平和段	527	B田	2422	AA特定農業區	EE農牧用地	私	
175	1157平和段	528	B田	2941	AA特定農業區	EE農牧用地	私	
176	1157平和段	529	B田	548	AA特定農業區	EE農牧用地	私	
177	1157平和段	530	B田	2911	AA特定農業區	EE農牧用地	私	
178	1157平和段	531	B田	3620	AA特定農業區	EE農牧用地	私	
179	1157平和段	532	B田	815	AA特定農業區	EE農牧用地	私	
180	1157平和段	534	B田	3130	AA特定農業區	EE農牧用地	私	
181	1157平和段	535	B田	1022	AA特定農業區	EE農牧用地	私	
182	1157平和段	536	B田	2918	AA特定農業區	EE農牧用地	私	
183	1157平和段	537	B田	1422	AA特定農業區	EE農牧用地	私	
184	1157平和段	538	B田	1183	AA特定農業區	EE農牧用地	私	
185	1157平和段	543	B田	1379	AA特定農業區	EE農牧用地	私	
186	1157平和段	544	B田	1765	AA特定農業區	EE農牧用地	私	
187	1157平和段	545	B田	3078	AA特定農業區	EE農牧用地	私	
188	1157平和段	558	B田	3189	AA特定農業區	EE農牧用地	私	
189	1157平和段	564	C旱	137	AF山坡地保育區	EE農牧用地	私	
190	1157平和段	572	B田	739	AA特定農業區	EE農牧用地	私	
191	1157平和段	573	B田	2864	AA特定農業區	EE農牧用地	私	
192	1157平和段	574	B田	3164	AA特定農業區	EE農牧用地	私	

頭社盆地暫定重要濕地範圍地籍清冊

項次	段小段	地號	地目	面積	使用分區	使用地類別	公私別	姓名
193	1157平和段	575	B田	2548	AA特定農業區	EE農牧用地	私	
194	1157平和段	576	B田	331	AA特定農業區	EE農牧用地	私	
195	1157平和段	579	C旱	17	null	null	私	
196	1157平和段	583	C旱	243	AF山坡地保育區	EE農牧用地	私	
197	1157平和段	588	C旱	238	AF山坡地保育區	EE農牧用地	私	
198	1157平和段	589	C旱	71	AF山坡地保育區	EZ暫未編定	私	
199	1157平和段	590	C旱	80	AF山坡地保育區	EE農牧用地	私	
200	1157平和段	593	B田	1575	AA特定農業區	EE農牧用地	私	
201	1157平和段	594	B田	2492	AA特定農業區	EE農牧用地	私	
202	1157平和段	595	B田	1575	AA特定農業區	EE農牧用地	私	
203	1157平和段	596	B田	2103	AA特定農業區	EE農牧用地	私	
204	1157平和段	597	B田	2063	AA特定農業區	EE農牧用地	私	
205	1157平和段	598	B田	913	AA特定農業區	EE農牧用地	私	
206	1157平和段	599	B田	2036	AA特定農業區	EE農牧用地	私	
207	1157平和段	601	B田	2276	AA特定農業區	EE農牧用地	私	
208	1157平和段	602	B田	2025	AA特定農業區	EE農牧用地	私	
209	1157平和段	603	B田	1950	AA特定農業區	EE農牧用地	私	
210	1157平和段	604	B田	2044	AA特定農業區	EE農牧用地	私	
211	1157平和段	605	B田	2761	AA特定農業區	EE農牧用地	私	
212	1157平和段	608	B田	3099	AA特定農業區	EE農牧用地	私	
213	1157平和段	609	B田	1777	AA特定農業區	EE農牧用地	私	
214	1157平和段	610	B田	4578	AA特定農業區	EE農牧用地	私	
215	1157平和段	611	B田	2286	AA特定農業區	EE農牧用地	私	
216	1157平和段	612	B田	1738	AA特定農業區	EE農牧用地	私	
217	1157平和段	613	B田	2993	AA特定農業區	EE農牧用地	私	
218	1157平和段	615	B田	2364	AA特定農業區	EE農牧用地	私	
219	1157平和段	616	B田	2366	AA特定農業區	EE農牧用地	私	
220	1157平和段	619	B田	407	AA特定農業區	EE農牧用地	私	
221	1157平和段	620	B田	3638	AA特定農業區	EE農牧用地	私	
222	1157平和段	621	B田	2827	AA特定農業區	EE農牧用地	私	
223	1157平和段	622	B田	3269	AA特定農業區	EE農牧用地	私	
224	1157平和段	623	B田	2193	AA特定農業區	EE農牧用地	私	
225	1157平和段	625	B田	1996	AA特定農業區	EE農牧用地	私	
226	1157平和段	626	B田	2126	AA特定農業區	EE農牧用地	私	
227	1157平和段	627	B田	2077	AA特定農業區	EE農牧用地	私	
228	1157平和段	628	B田	2065	AA特定農業區	EE農牧用地	私	
229	1157平和段	630	B田	720	AA特定農業區	EE農牧用地	私	
230	1157平和段	631	B田	1730	AA特定農業區	EE農牧用地	私	
231	1157平和段	632	B田	1993	AA特定農業區	EE農牧用地	私	
232	1157平和段	633	B田	1943	AA特定農業區	EE農牧用地	私	
233	1157平和段	634	B田	1959	AA特定農業區	EE農牧用地	私	
234	1157平和段	635	B田	1618	AA特定農業區	EE農牧用地	私	
235	1157平和段	636	B田	417	AA特定農業區	EE農牧用地	私	
236	1157平和段	637	B田	74	AA特定農業區	EE農牧用地	私	
237	1157平和段	638	B田	1432	AA特定農業區	EE農牧用地	私	
238	1157平和段	639	B田	609	AA特定農業區	EE農牧用地	私	
239	1157平和段	641	B田	1620	AA特定農業區	EE農牧用地	私	
240	1157平和段	642	B田	790	AA特定農業區	EE農牧用地	私	
241	1157平和段	643	B田	2098	AA特定農業區	EE農牧用地	私	
242	1157平和段	644	E水	49	AA特定農業區	EH水利用地	私	
243	1157平和段	646	E水	38	AA特定農業區	EH水利用地	私	
244	1157平和段	648	B田	4583	AA特定農業區	EE農牧用地	私	
245	1157平和段	649	B田	2291	AA特定農業區	EE農牧用地	私	
246	1157平和段	650	B田	2291	AA特定農業區	EE農牧用地	私	
247	1157平和段	652	B田	2411	AA特定農業區	EE農牧用地	私	
248	1157平和段	653	B田	2476	AA特定農業區	EE農牧用地	私	
249	1157平和段	654	B田	1667	AA特定農業區	EE農牧用地	私	
250	1157平和段	662	E水	50	AA特定農業區	EH水利用地	私	
251	1157平和段	665	E水	56	AA特定農業區	EH水利用地	私	
252	1157平和段	667	E水	112	AA特定農業區	EH水利用地	私	
253	1157平和段	668	E水	83	AA特定農業區	EH水利用地	私	
254	1157平和段	669	B田	2020	AA特定農業區	EE農牧用地	私	
255	1157平和段	669-1	B田	999	AA特定農業區	EE農牧用地	私	
256	1157平和段	669-2	B田	2003	AA特定農業區	EE農牧用地	私	

頭社盆地暫定重要濕地範圍地籍清冊

項次	段小段	地號	地目	面積	使用分區	使用地類別	公私別	姓名
257	1157平和段	676	B田	2418	AA特定農業區	EE農牧用地	私	
258	1157平和段	677	B田	1872	AA特定農業區	EE農牧用地	私	
259	1157平和段	678	B田	763	AA特定農業區	EE農牧用地	私	
260	1157平和段	679	B田	800	AA特定農業區	EE農牧用地	私	
261	1157平和段	681	B田	3274	AA特定農業區	EE農牧用地	私	
262	1157平和段	683	B田	1584	AA特定農業區	EE農牧用地	私	
263	1157平和段	684	B田	1836	AA特定農業區	EE農牧用地	私	
264	1157平和段	685	B田	3014	AA特定農業區	EE農牧用地	私	
265	1157平和段	686	B田	1183	AA特定農業區	EE農牧用地	私	
266	1157平和段	688	B田	1000	AA特定農業區	EE農牧用地	私	
267	1157平和段	689	B田	1000	AA特定農業區	EE農牧用地	私	
268	1157平和段	690	B田	2662	AA特定農業區	EE農牧用地	私	
269	1157平和段	693	B田	3651	AA特定農業區	EE農牧用地	私	
270	1157平和段	694	B田	1732	AA特定農業區	EE農牧用地	私	
271	1157平和段	697	C旱	575	AF山坡地保育區	EE農牧用地	私	
272	1157平和段	698	C旱	580	AF山坡地保育區	EE農牧用地	私	
273	1157平和段	726	B田	474	AA特定農業區	EE農牧用地	私	
274	1157平和段	727	C旱	175	AF山坡地保育區	EZ暫未編定	私	
275	1157平和段	728	C旱	476	AF山坡地保育區	EZ暫未編定	私	
276	1157平和段	729	B田	3566	AA特定農業區	EE農牧用地	私	
277	1157平和段	731	B田	4794	AA特定農業區	EE農牧用地	私	
278	1157平和段	733	B田	3275	AA特定農業區	EE農牧用地	私	
279	1157平和段	734	B田	1009	AA特定農業區	EE農牧用地	私	
280	1157平和段	735	B田	1429	AA特定農業區	EE農牧用地	私	
281	1157平和段	737	E水	45	AA特定農業區	EH水利用地	私	
282	1157平和段	738	E水	58	AA特定農業區	EH水利用地	私	
283	1157平和段	739	E水	159	AA特定農業區	EH水利用地	私	
284	1157平和段	740	E水	133	AA特定農業區	EH水利用地	私	
285	1157平和段	743	B田	2029	AA特定農業區	EE農牧用地	私	
286	1157平和段	744	B田	3508	AA特定農業區	EE農牧用地	私	
287	1157平和段	746	B田	119	AA特定農業區	EE農牧用地	私	
288	1157平和段	748	E水	11	AA特定農業區	EH水利用地	私	
289	1157平和段	751	E水	69	AA特定農業區	EH水利用地	私	
290	1157平和段	753	B田	1298	AA特定農業區	EE農牧用地	私	
291	1157平和段	754	B田	2178	AA特定農業區	EE農牧用地	私	
292	1157平和段	755	B田	1935	AA特定農業區	EE農牧用地	私	
293	1157平和段	756	B田	2698	AA特定農業區	EE農牧用地	私	
294	1157平和段	757	B田	2500	AA特定農業區	EE農牧用地	私	
295	1157平和段	758	B田	4560	AA特定農業區	EE農牧用地	私	
296	1157平和段	759	B田	1179	AA特定農業區	EE農牧用地	私	
297	1157平和段	760	B田	1070	AA特定農業區	EE農牧用地	私	
298	1157平和段	762	B田	2181	AA特定農業區	EE農牧用地	私	
299	1157平和段	763	B田	2130	AA特定農業區	EE農牧用地	私	
300	1157平和段	765	B田	3418	AA特定農業區	EE農牧用地	私	
301	1157平和段	766	B田	1133	AA特定農業區	EE農牧用地	私	
302	1157平和段	767	B田	1208	AA特定農業區	EE農牧用地	私	
303	1157平和段	768	B田	2180	AA特定農業區	EE農牧用地	私	
304	1157平和段	769	B田	2288	AA特定農業區	EE農牧用地	私	
305	1157平和段	770	B田	4416	AA特定農業區	EE農牧用地	私	
306	1157平和段	771	B田	2530	AA特定農業區	EE農牧用地	私	
307	1157平和段	773	E水	119	AA特定農業區	EH水利用地	私	
308	1157平和段	774	B田	589	AA特定農業區	EE農牧用地	私	
309	1157平和段	776	B田	2286	AA特定農業區	EE農牧用地	私	
310	1157平和段	777	B田	977	AA特定農業區	EE農牧用地	私	
311	1157平和段	779	B田	1184	AA特定農業區	EE農牧用地	私	
312	1157平和段	780	B田	3466	AA特定農業區	EE農牧用地	私	
313	1157平和段	781	B田	1006	AA特定農業區	EE農牧用地	私	
314	1157平和段	782	B田	1065	AA特定農業區	EE農牧用地	私	
315	1157平和段	783	B田	3309	AA特定農業區	EE農牧用地	私	
316	1157平和段	784	B田	1568	AA特定農業區	EE農牧用地	私	
317	1157平和段	785	B田	1138	AA特定農業區	EE農牧用地	私	
318	1157平和段	786	B田	987	AA特定農業區	EE農牧用地	私	
319	1157平和段	787	B田	1565	AA特定農業區	EE農牧用地	私	
320	1157平和段	789	E水	62	AA特定農業區	EH水利用地	私	

頭社盆地暫定重要濕地範圍地籍清冊

項次	段小段	地號	地目	面積	使用分區	使用地類別	公私別	姓名
321	1157平和段	791	B田	1013	AA特定農業區	EE農牧用地	私	
322	1157平和段	793	B田	2917	AA特定農業區	EE農牧用地	私	
323	1157平和段	794	B田	1446	AA特定農業區	EE農牧用地	私	
324	1157平和段	795	B田	2271	AA特定農業區	EE農牧用地	私	
325	1157平和段	796	B田	680	AA特定農業區	EE農牧用地	私	
326	1157平和段	798	B田	2934	AA特定農業區	EE農牧用地	私	
327	1157平和段	799	B田	2012	AA特定農業區	EE農牧用地	私	
328	1157平和段	801	B田	1514	AA特定農業區	EE農牧用地	私	
329	1157平和段	803	B田	594	AA特定農業區	EE農牧用地	私	
330	1157平和段	804	B田	2723	AA特定農業區	EE農牧用地	私	
331	1157平和段	805	B田	2142	AA特定農業區	EE農牧用地	私	
332	1157平和段	810	B田	3277	AA特定農業區	EE農牧用地	私	
333	1157平和段	811	B田	2044	AA特定農業區	EE農牧用地	私	
334	1157平和段	812	B田	1235	AA特定農業區	EE農牧用地	私	
335	1157平和段	813	B田	2207	AA特定農業區	EE農牧用地	私	
336	1157平和段	814	B田	1962	AA特定農業區	EE農牧用地	私	
337	1157平和段	816	B田	1350	AA特定農業區	EE農牧用地	私	
338	1157平和段	817	B田	1886	AA特定農業區	EE農牧用地	私	
339	1157平和段	818	B田	1154	AA特定農業區	EE農牧用地	私	
340	1157平和段	819	B田	3944	AA特定農業區	EE農牧用地	私	
341	1157平和段	820	B田	1960	AA特定農業區	EE農牧用地	私	
342	1157平和段	821	B田	1674	AA特定農業區	EE農牧用地	私	
343	1157平和段	822	B田	1016	AA特定農業區	EE農牧用地	私	
344	1157平和段	823	B田	830	AA特定農業區	EE農牧用地	私	
345	1157平和段	824	B田	173	AA特定農業區	EE農牧用地	私	
346	1157平和段	825	B田	4016	AA特定農業區	EE農牧用地	私	
347	1157平和段	827	E水	134	AA特定農業區	EH水利用地	私	
348	1157平和段	828	E水	92	AA特定農業區	EH水利用地	私	
349	1157平和段	830	E水	33	AA特定農業區	EH水利用地	私	
350	1157平和段	832	B田	2699	AA特定農業區	EE農牧用地	私	
351	1157平和段	833	B田	1165	AA特定農業區	EE農牧用地	私	
352	1157平和段	834	B田	3608	AA特定農業區	EE農牧用地	私	
353	1157平和段	835	E水	148	AA特定農業區	EH水利用地	私	
354	1157平和段	836	B田	2991	AA特定農業區	EE農牧用地	私	
355	1157平和段	837	E水	951	AA特定農業區	EH水利用地	私	
356	1157平和段	838	B田	368	AA特定農業區	EE農牧用地	私	
357	1157平和段	839	B田	822	AA特定農業區	EE農牧用地	私	
358	1157平和段	848	B田	3349	AA特定農業區	EE農牧用地	私	
359	1157平和段	849	B田	890	AA特定農業區	EE農牧用地	私	
360	1157平和段	850	B田	817	AA特定農業區	EE農牧用地	私	
361	1157平和段	851	B田	583	AA特定農業區	EE農牧用地	私	
362	1157平和段	852	B田	4701	AA特定農業區	EE農牧用地	私	
363	1157平和段	854	B田	356	AA特定農業區	EE農牧用地	私	
364	1157平和段	855	B田	691	AA特定農業區	EE農牧用地	私	
365	1157平和段	856	B田	855	AA特定農業區	EE農牧用地	私	
366	1157平和段	860	B田	2953	AA特定農業區	EE農牧用地	私	
367	1157平和段	862	E水	310	AA特定農業區	EH水利用地	私	
368	1157平和段	863	B田	86	AA特定農業區	EE農牧用地	私	
369	1157平和段	865	E水	145	AA特定農業區	EH水利用地	私	
370	1157平和段	866	E水	7	AA特定農業區	EH水利用地	私	
371	1157平和段	867	B田	1622	AA特定農業區	EE農牧用地	私	
372	1157平和段	868	B田	2205	AA特定農業區	EE農牧用地	私	
373	1157平和段	869	B田	3329	AA特定農業區	EE農牧用地	私	
374	1157平和段	870	B田	2145	AA特定農業區	EE農牧用地	私	
375	1157平和段	872	B田	1404	AA特定農業區	EE農牧用地	私	
376	1157平和段	873	B田	1550	AA特定農業區	EE農牧用地	私	
377	1157平和段	874	B田	2038	AA特定農業區	EE農牧用地	私	
378	1157平和段	877	E水	85	AA特定農業區	EH水利用地	私	
379	1157平和段	878	B田	3119	AA特定農業區	EE農牧用地	私	
380	1157平和段	880	B田	3515	AA特定農業區	EE農牧用地	私	
381	1157平和段	881	E水	34	AA特定農業區	EH水利用地	私	
382	1157平和段	882	B田	5716	AA特定農業區	EE農牧用地	私	
383	1157平和段	883	E水	8	AA特定農業區	EH水利用地	私	
384	1157平和段	884	B田	1790	AA特定農業區	EE農牧用地	私	

頭社盆地暫定重要濕地範圍地籍清冊

項次	段小段	地號	地目	面積	使用分區	使用地類別	公私別	姓名
385	1157平和段	885	B田	1898	AA特定農業區	EE農牧用地	私	
386	1157平和段	887	B田	2081	AA特定農業區	EE農牧用地	私	
387	1157平和段	888	B田	2629	AA特定農業區	EE農牧用地	私	
388	1157平和段	889	B田	3661	AA特定農業區	EE農牧用地	私	
389	1157平和段	890	B田	3352	AA特定農業區	EE農牧用地	私	
390	1157平和段	892	B田	2496	AA特定農業區	EE農牧用地	私	
391	1157平和段	893	B田	2344	AA特定農業區	EE農牧用地	私	
392	1157平和段	894	E水	130	AA特定農業區	EH水利用地	私	
393	1157平和段	895	E水	133	AA特定農業區	EH水利用地	私	
394	1157平和段	897	B田	4151	AA特定農業區	EE農牧用地	私	
395	1157平和段	901	B田	1511	AA特定農業區	EE農牧用地	私	
396	1157平和段	902	B田	2829	AA特定農業區	EE農牧用地	私	
397	1157平和段	903	B田	816	AA特定農業區	EE農牧用地	私	
398	1157平和段	904	B田	235	AA特定農業區	EE農牧用地	私	
399	1157平和段	905	B田	289	AA特定農業區	EE農牧用地	私	
400	1157平和段	909	B田	2781	AA特定農業區	EE農牧用地	私	
401	1157平和段	915	C旱	166	AF山坡地保育區	EE農牧用地	私	
402	1157平和段	916	C旱	783	AF山坡地保育區	EE農牧用地	私	
403	1157平和段	917	J林	722	AF山坡地保育區	EE農牧用地	私	
404	1157平和段	918	C旱	536	AF山坡地保育區	EE農牧用地	私	
405	1157平和段	919	C旱	646	AF山坡地保育區	EE農牧用地	私	
406	1157平和段	921	B田	1286	AA特定農業區	EE農牧用地	私	
407	1157平和段	923	B田	2115	AA特定農業區	EE農牧用地	私	
408	1157平和段	924	B田	1949	AA特定農業區	EE農牧用地	私	
409	1157平和段	927	B田	1072	AA特定農業區	EE農牧用地	私	
410	1157平和段	929	B田	1378	AA特定農業區	EE農牧用地	私	
411	1157平和段	930	B田	1744	AA特定農業區	EE農牧用地	私	
412	1157平和段	935	B田	1010	AA特定農業區	EE農牧用地	私	
413	1157平和段	936	B田	792	AA特定農業區	EE農牧用地	私	
414	1157平和段	937	B田	623	AA特定農業區	EE農牧用地	私	
415	1157平和段	938	B田	1621	AA特定農業區	EE農牧用地	私	
416	1157平和段	939	E水	7	AA特定農業區	EH水利用地	私	
417	1157平和段	941	B田	2231	AA特定農業區	EE農牧用地	私	
418	1157平和段	942	B田	1977	AA特定農業區	EE農牧用地	私	
419	1157平和段	944	B田	3369	AA特定農業區	EE農牧用地	私	
420	1157平和段	948	B田	1212	AA特定農業區	EE農牧用地	私	
421	1157平和段	949	B田	1617	AA特定農業區	EE農牧用地	私	
422	1157平和段	950	B田	1787	AA特定農業區	EE農牧用地	私	
423	1157平和段	951	B田	1814	AA特定農業區	EE農牧用地	私	
424	1157平和段	953	B田	1920	AA特定農業區	EE農牧用地	私	
425	1157平和段	954	B田	2791	AA特定農業區	EE農牧用地	私	
426	1157平和段	960	E水	20	AA特定農業區	EH水利用地	私	
427	1157平和段	961	E水	19	AA特定農業區	EH水利用地	私	
428	1157平和段	963	B田	2691	AA特定農業區	EE農牧用地	私	
429	1157平和段	964	B田	3418	AA特定農業區	EE農牧用地	私	
430	1157平和段	965	B田	4581	AA特定農業區	EE農牧用地	私	
431	1157平和段	966	B田	3938	AA特定農業區	EE農牧用地	私	
432	1157平和段	967	B田	2819	AA特定農業區	EE農牧用地	私	
433	1157平和段	968	B田	1904	AA特定農業區	EE農牧用地	私	
434	1157平和段	969	B田	2113	AA特定農業區	EE農牧用地	私	
435	1157平和段	970	B田	3012	AA特定農業區	EE農牧用地	私	
436	1157平和段	972	B田	2193	AA特定農業區	EE農牧用地	私	
437	1157平和段	975	B田	1314	AA特定農業區	EE農牧用地	私	
438	1157平和段	976	B田	2994	AA特定農業區	EE農牧用地	私	
439	1157平和段	977	B田	1588	AA特定農業區	EE農牧用地	私	
440	1157平和段	978	B田	2459	AA特定農業區	EE農牧用地	私	
441	1157平和段	979	B田	3080	AA特定農業區	EE農牧用地	私	
442	1157平和段	980	B田	1203	AA特定農業區	EE農牧用地	私	
443	1157平和段	981	B田	3296	AA特定農業區	EE農牧用地	私	
444	1157平和段	982	B田	1645	AA特定農業區	EE農牧用地	私	
445	1157平和段	984	B田	3352	AA特定農業區	EE農牧用地	私	
446	1157平和段	985	B田	3844	AA特定農業區	EE農牧用地	私	
447	1157平和段	987	B田	2493	AA特定農業區	EE農牧用地	私	
448	1157平和段	988	B田	4163	AA特定農業區	EE農牧用地	私	

頭社盆地暫定重要濕地範圍地籍清冊

項次	段小段	地號	地目	面積	使用分區	使用地類別	公私別	姓名
449	1157平和段	989	B田	3677	AA特定農業區	EE農牧用地	私	
450	1157平和段	990	B田	3253	AA特定農業區	EE農牧用地	私	
451	1157平和段	992	E水	18	AA特定農業區	EH水利用地	私	
452	1157平和段	995	E水	18	AA特定農業區	EH水利用地	私	
453	1157平和段	996	E水	14	AA特定農業區	EH水利用地	私	
454	1157平和段	997	E水	6	AA特定農業區	EH水利用地	私	
455	1157平和段	998	E水	16	AA特定農業區	EH水利用地	私	
456	1157平和段	999	E水	10	AA特定農業區	EH水利用地	私	
457	1157平和段	1003	E水	25	AA特定農業區	EH水利用地	私	
458	1157平和段	1005	E水	56	AA特定農業區	EH水利用地	私	
459	1157平和段	1006	E水	31	AA特定農業區	EH水利用地	私	
460	1157平和段	1107	B田	881	AA特定農業區	EE農牧用地	私	
461	1157平和段	1108	B田	1861	AA特定農業區	EE農牧用地	私	
462	1157平和段	1110	B田	3962	AA特定農業區	EE農牧用地	私	
463	1157平和段	1129	B田	4023	AA特定農業區	EE農牧用地	私	
464	1157平和段	1130	B田	1904	AA特定農業區	EE農牧用地	私	
465	1157平和段	1131	B田	2661	AA特定農業區	EE農牧用地	私	
466	1157平和段	1132	B田	1363	AA特定農業區	EE農牧用地	私	
467	1157平和段	1133	B田	3289	AA特定農業區	EE農牧用地	私	
468	1157平和段	1134	B田	3328	AA特定農業區	EE農牧用地	私	
469	1157平和段	1135	B田	2216	AA特定農業區	EE農牧用地	私	
470	1157平和段	1136	B田	2597	AA特定農業區	EE農牧用地	私	
471	1157平和段	1137	B田	2750	AA特定農業區	EE農牧用地	私	
472	1157平和段	1141	B田	1924	AA特定農業區	EE農牧用地	私	
473	1157平和段	1142	B田	2540	AA特定農業區	EE農牧用地	私	
474	1157平和段	1143	B田	751	AA特定農業區	EE農牧用地	私	
475	1157平和段	1144	B田	3481	AA特定農業區	EE農牧用地	私	
476	1157平和段	1145	B田	4257	AA特定農業區	EE農牧用地	私	
477	1157平和段	1146	B田	1214	AA特定農業區	EE農牧用地	私	
478	1157平和段	1160	J林	5046	AF山坡地保育區	EE農牧用地	私	
479	1157平和段	1167	B田	439	AA特定農業區	EE農牧用地	私	
480	1157平和段	1168	B田	2141	AA特定農業區	EE農牧用地	私	
481	1157平和段	1170	B田	2377	AA特定農業區	EE農牧用地	私	
482	1157平和段	1172	B田	1669	AA特定農業區	EE農牧用地	私	
483	1157平和段	1173	B田	3678	AA特定農業區	EE農牧用地	私	
484	1157平和段	1174	B田	3906	AA特定農業區	EE農牧用地	私	
485	1157平和段	1176	B田	2234	AA特定農業區	EE農牧用地	私	
486	1157平和段	1177	B田	2186	AA特定農業區	EE農牧用地	私	
487	1157平和段	1178	B田	2827	AA特定農業區	EE農牧用地	私	
488	1157平和段	1179	B田	814	AA特定農業區	EE農牧用地	私	
489	1157平和段	1180	B田	1203	AA特定農業區	EE農牧用地	私	
490	1157平和段	1181	B田	2724	AA特定農業區	EE農牧用地	私	
491	1157平和段	1183	B田	1705	AA特定農業區	EE農牧用地	私	
492	1157平和段	1184	B田	1389	AA特定農業區	EE農牧用地	私	
493	1157平和段	1185	B田	2469	AA特定農業區	EE農牧用地	私	
494	1157平和段	1186	B田	2909	AA特定農業區	EE農牧用地	私	
495	1157平和段	1188	B田	1294	AA特定農業區	EE農牧用地	私	
496	1157平和段	1189	B田	1470	AA特定農業區	EE農牧用地	私	
497	1157平和段	1190	B田	1647	AA特定農業區	EE農牧用地	私	
498	1157平和段	1191	B田	3331	AA特定農業區	EE農牧用地	私	
499	1157平和段	1192	B田	1479	AA特定農業區	EE農牧用地	私	
500	1157平和段	1193	B田	446	AA特定農業區	EE農牧用地	私	
501	1157平和段	1194	B田	2607	AA特定農業區	EE農牧用地	私	
502	1157平和段	1195	B田	4468	AA特定農業區	EE農牧用地	私	
503	1157平和段	1196	B田	1552	AA特定農業區	EE農牧用地	私	
504	1157平和段	1198	B田	1214	AA特定農業區	EE農牧用地	私	
505	1157平和段	1202	B田	1251	AA特定農業區	EE農牧用地	私	
506	1157平和段	1204	B田	2306	AA特定農業區	EE農牧用地	私	
507	1157平和段	1205	B田	3122	AA特定農業區	EE農牧用地	私	
508	1157平和段	1206	B田	2467	AA特定農業區	EE農牧用地	私	
509	1157平和段	1207	B田	878	AA特定農業區	EE農牧用地	私	
510	1157平和段	1474	C旱	254	AF山坡地保育區	EE農牧用地	私	
511	1157平和段	1493	B田	1431	AA特定農業區	EE農牧用地	私	
512	1157平和段	1494	B田	1430	AA特定農業區	EE農牧用地	私	

頭社盆地暫定重要濕地範圍地籍清冊

項次	段小段	地號	地目	面積	使用分區	使用地類別	公私別	姓名
513	1157平和段	1496	C旱	139	AF山坡地保育區	EE農牧用地	私	
514	1157平和段	1502	C旱	56	AF山坡地保育區	EZ暫未編定	私	
515	0236頭社段	94	B田	1202	AA特定農業區	EE農牧用地	私	
516	0236頭社段	94	B田	1202	AA特定農業區	EE農牧用地	私	
517	0236頭社段	95	B田	635	AA特定農業區	EE農牧用地	私	
518	0236頭社段	95	B田	635	AA特定農業區	EE農牧用地	私	
519	0236頭社段	96	B田	2894	AA特定農業區	EE農牧用地	私	
520	0236頭社段	96	B田	2894	AA特定農業區	EE農牧用地	私	
521	0236頭社段	105	B田	5687	AA特定農業區	EE農牧用地	私	
522	0236頭社段	105	B田	5687	AA特定農業區	EE農牧用地	私	
523	0236頭社段	105	B田	5687	AA特定農業區	EE農牧用地	私	
524	0236頭社段	105	B田	5687	AA特定農業區	EE農牧用地	私	
525	0236頭社段	110	B田	584	AA特定農業區	EE農牧用地	私	
526	0236頭社段	110	B田	584	AA特定農業區	EE農牧用地	私	
527	0236頭社段	110	B田	584	AA特定農業區	EE農牧用地	私	
528	0236頭社段	131	B田	3130	AA特定農業區	EE農牧用地	私	
529	0236頭社段	131	B田	3130	AA特定農業區	EE農牧用地	私	
530	0236頭社段	131-1	B田	3349	AA特定農業區	EE農牧用地	私	
531	0236頭社段	131-1	B田	3349	AA特定農業區	EE農牧用地	私	
532	0236頭社段	132	B田	5786	AA特定農業區	EE農牧用地	私	
533	0236頭社段	132	B田	5786	AA特定農業區	EE農牧用地	私	
534	0236頭社段	133	B田	3372	AA特定農業區	EE農牧用地	私	
535	0236頭社段	133	B田	3372	AA特定農業區	EE農牧用地	私	
536	0236頭社段	133	B田	3372	AA特定農業區	EE農牧用地	私	
537	0236頭社段	133	B田	3372	AA特定農業區	EE農牧用地	私	
538	0236頭社段	133-1	B田	3373	AA特定農業區	EE農牧用地	私	
539	0236頭社段	133-1	B田	3373	AA特定農業區	EE農牧用地	私	
540	0236頭社段	133-1	B田	3373	AA特定農業區	EE農牧用地	私	
541	0236頭社段	133-1	B田	3373	AA特定農業區	EE農牧用地	私	
542	0236頭社段	135	A建	571	AF山坡地保育區	EC丙種建築用地	私	
543	0236頭社段	135	A建	571	AF山坡地保育區	EC丙種建築用地	私	
544	0236頭社段	135	A建	571	AF山坡地保育區	EC丙種建築用地	私	
545	0236頭社段	135	A建	571	AF山坡地保育區	EC丙種建築用地	私	
546	0236頭社段	135	A建	571	AF山坡地保育區	EC丙種建築用地	私	
547	0236頭社段	135	A建	571	AF山坡地保育區	EC丙種建築用地	私	
548	0236頭社段	135	A建	571	AF山坡地保育區	EC丙種建築用地	私	
549	0236頭社段	135	A建	571	AF山坡地保育區	EC丙種建築用地	私	
550	0236頭社段	135	A建	571	AF山坡地保育區	EC丙種建築用地	私	
551	0236頭社段	135	A建	571	AF山坡地保育區	EC丙種建築用地	私	
552	0236頭社段	135	A建	571	AF山坡地保育區	EC丙種建築用地	私	
553	0236頭社段	135	A建	571	AF山坡地保育區	EC丙種建築用地	私	
554	0236頭社段	135	A建	571	AF山坡地保育區	EC丙種建築用地	私	
555	0236頭社段	135	A建	571	AF山坡地保育區	EC丙種建築用地	私	
556	0236頭社段	135	A建	571	AF山坡地保育區	EC丙種建築用地	私	
557	0236頭社段	135	A建	571	AF山坡地保育區	EC丙種建築用地	私	
558	0236頭社段	135	A建	571	AF山坡地保育區	EC丙種建築用地	私	
559	0236頭社段	135	A建	571	AF山坡地保育區	EC丙種建築用地	私	
560	0236頭社段	135	A建	571	AF山坡地保育區	EC丙種建築用地	私	
561	0236頭社段	135	A建	571	AF山坡地保育區	EC丙種建築用地	私	
562	0236頭社段	135	A建	571	AF山坡地保育區	EC丙種建築用地	私	
563	0236頭社段	135	A建	571	AF山坡地保育區	EC丙種建築用地	私	
564	0236頭社段	135	A建	571	AF山坡地保育區	EC丙種建築用地	私	
565	0236頭社段	135	A建	571	AF山坡地保育區	EC丙種建築用地	私	
566	0236頭社段	135	A建	571	AF山坡地保育區	EC丙種建築用地	私	
567	0236頭社段	135	A建	571	AF山坡地保育區	EC丙種建築用地	私	
568	0236頭社段	135	A建	571	AF山坡地保育區	EC丙種建築用地	私	
569	0236頭社段	135	A建	571	AF山坡地保育區	EC丙種建築用地	私	
570	0236頭社段	135-3	C旱	5941	AF山坡地保育區	EE農牧用地	私	
571	0236頭社段	135-3	C旱	5941	AF山坡地保育區	EE農牧用地	私	
572	0236頭社段	135-3	C旱	5941	AF山坡地保育區	EE農牧用地	私	
573	0236頭社段	135-3	C旱	5941	AF山坡地保育區	EE農牧用地	私	
574	0236頭社段	135-3	C旱	5941	AF山坡地保育區	EE農牧用地	私	
575	0236頭社段	135-3	C旱	5941	AF山坡地保育區	EE農牧用地	私	
576	0236頭社段	135-4	J林	12139	AF山坡地保育區	ES林業用地	私	

頭社盆地暫定重要濕地範圍地籍清冊

項次	段小段	地號	地目	面積	使用分區	使用地類別	公私別	姓名
577	0236頭社段	135-4	J林	12139	AF山坡地保育區	ES林業用地	私	
578	0236頭社段	135-4	J林	12139	AF山坡地保育區	ES林業用地	私	
579	0236頭社段	135-7	J林	5930	AF山坡地保育區	EE農牧用地	私	
580	0236頭社段	135-7	J林	5930	AF山坡地保育區	EE農牧用地	私	
581	0236頭社段	135-7	J林	5930	AF山坡地保育區	EE農牧用地	私	
582	0236頭社段	135-7	J林	5930	AF山坡地保育區	EE農牧用地	私	
583	0236頭社段	135-8	C旱	1449	AF山坡地保育區	EE農牧用地	私	
584	0236頭社段	135-8	C旱	1449	AF山坡地保育區	EE農牧用地	私	
585	0236頭社段	135-8	C旱	1449	AF山坡地保育區	EE農牧用地	私	
586	0236頭社段	137	B田	3521	AA特定農業區	EE農牧用地	私	
587	0236頭社段	137	B田	3521	AA特定農業區	EE農牧用地	私	
588	0236頭社段	138	C旱	120	AF山坡地保育區	EE農牧用地	私	
589	0236頭社段	138	C旱	120	AF山坡地保育區	EE農牧用地	私	
590	0236頭社段	138	C旱	120	AF山坡地保育區	EE農牧用地	私	
591	0236頭社段	139	B田	306	AA特定農業區	EE農牧用地	私	
592	0236頭社段	139	B田	306	AA特定農業區	EE農牧用地	私	
593	0236頭社段	140-1	B田	175	AA特定農業區	EE農牧用地	私	
594	0236頭社段	140-1	B田	175	AA特定農業區	EE農牧用地	私	
595	0236頭社段	140-1	B田	175	AA特定農業區	EE農牧用地	私	
596	0236頭社段	140-1	B田	175	AA特定農業區	EE農牧用地	私	
597	0236頭社段	140-1	B田	175	AA特定農業區	EE農牧用地	私	
598	0236頭社段	140-1	B田	175	AA特定農業區	EE農牧用地	私	
599	0236頭社段	140-1	B田	175	AA特定農業區	EE農牧用地	私	
600	0236頭社段	140-9	B田	4687	AA特定農業區	EE農牧用地	私	
601	0236頭社段	140-9	B田	4687	AA特定農業區	EE農牧用地	私	
602	0236頭社段	141	B田	15470	AA特定農業區	EE農牧用地	私	
603	0236頭社段	141	B田	15470	AA特定農業區	EE農牧用地	私	
604	0236頭社段	141	B田	15470	AA特定農業區	EE農牧用地	私	
605	0236頭社段	141	B田	15470	AA特定農業區	EE農牧用地	私	
606	0236頭社段	141	B田	15470	AA特定農業區	EE農牧用地	私	
607	0236頭社段	141	B田	15470	AA特定農業區	EE農牧用地	私	
608	0236頭社段	141	B田	15470	AA特定農業區	EE農牧用地	私	
609	0236頭社段	141	B田	15470	AA特定農業區	EE農牧用地	私	
610	0236頭社段	141	B田	15470	AA特定農業區	EE農牧用地	私	
611	0236頭社段	144	B田	1813	AA特定農業區	EE農牧用地	私	
612	0236頭社段	144	B田	1813	AA特定農業區	EE農牧用地	私	
613	0236頭社段	146	B田	1951	AA特定農業區	EE農牧用地	私	
614	0236頭社段	146	B田	1951	AA特定農業區	EE農牧用地	私	
615	0236頭社段	150	B田	4495	AA特定農業區	EE農牧用地	私	
616	0236頭社段	150	B田	4495	AA特定農業區	EE農牧用地	私	
617	0236頭社段	151	C旱	8	AA特定農業區	EE農牧用地	私	
618	0236頭社段	151	C旱	8	AA特定農業區	EE農牧用地	私	
619	0236頭社段	151	C旱	8	AA特定農業區	EE農牧用地	私	
620	0236頭社段	152	C旱	45	AF山坡地保育區	EC丙種建築用地	私	
621	0236頭社段	152	C旱	45	AF山坡地保育區	EC丙種建築用地	私	
622	0236頭社段	153	B田	3655	AA特定農業區	EE農牧用地	私	
623	0236頭社段	153	B田	3655	AA特定農業區	EE農牧用地	私	
624	0236頭社段	153	B田	3655	AA特定農業區	EE農牧用地	私	
625	0236頭社段	319-1	C旱	1644	AF山坡地保育區	EZ暫未編定	私	
626	0236頭社段	319-1	C旱	1644	AF山坡地保育區	EZ暫未編定	私	
627	0236頭社段	319-1	C旱	1644	AF山坡地保育區	EZ暫未編定	私	
628	0236頭社段	319-2	C旱	3298	AF山坡地保育區	EE農牧用地	私	
629	0236頭社段	319-2	C旱	3298	AF山坡地保育區	EE農牧用地	私	
630	0236頭社段	319-2	C旱	3298	AF山坡地保育區	EE農牧用地	私	
631	0236頭社段	319-2	C旱	3298	AF山坡地保育區	EE農牧用地	私	
632	0236頭社段	319-2	C旱	3298	AF山坡地保育區	EE農牧用地	私	
633	0236頭社段	319-2	C旱	3298	AF山坡地保育區	EE農牧用地	私	
634	0236頭社段	319-2	C旱	3298	AF山坡地保育區	EE農牧用地	私	
635	0236頭社段	319-2	C旱	3298	AF山坡地保育區	EE農牧用地	私	
636	0236頭社段	319-2	C旱	3298	AF山坡地保育區	EE農牧用地	私	
637	0236頭社段	319-2	C旱	3298	AF山坡地保育區	EE農牧用地	私	
638	0236頭社段	319-2	C旱	3298	AF山坡地保育區	EE農牧用地	私	
639	0236頭社段	319-2	C旱	3298	AF山坡地保育區	EE農牧用地	私	
640	0236頭社段	319-2	C旱	3298	AF山坡地保育區	EE農牧用地	私	

頭社盆地暫定重要濕地範圍地籍清冊

項次	段小段	地號	地目	面積	使用分區	使用地類別	公私別	姓名
769	1157平和段	501	F道	71	AA特定農業區	EG交通用地	私	
770	1157平和段	501	F道	71	AA特定農業區	EG交通用地	私	
771	1157平和段	501	F道	71	AA特定農業區	EG交通用地	私	
772	1157平和段	503	B田	1217	AA特定農業區	EA甲種建築用地	私	
773	1157平和段	503	B田	1217	AA特定農業區	EA甲種建築用地	私	
774	1157平和段	503	B田	1217	AA特定農業區	EA甲種建築用地	私	
775	1157平和段	505	B田	2961	AA特定農業區	EE農牧用地	私	
776	1157平和段	505	B田	2961	AA特定農業區	EE農牧用地	私	
777	1157平和段	506	B田	4798	AA特定農業區	EE農牧用地	私	
778	1157平和段	506	B田	4798	AA特定農業區	EE農牧用地	私	
779	1157平和段	512	B田	4326	AA特定農業區	EE農牧用地	私	
780	1157平和段	512	B田	4326	AA特定農業區	EE農牧用地	私	
781	1157平和段	516	B田	1407	AA特定農業區	EE農牧用地	私	
782	1157平和段	516	B田	1407	AA特定農業區	EE農牧用地	私	
783	1157平和段	516	B田	1407	AA特定農業區	EE農牧用地	私	
784	1157平和段	518	B田	3942	AA特定農業區	EE農牧用地	私	
785	1157平和段	518	B田	3942	AA特定農業區	EE農牧用地	私	
786	1157平和段	518	B田	3942	AA特定農業區	EE農牧用地	私	
787	1157平和段	518	B田	3942	AA特定農業區	EE農牧用地	私	
788	1157平和段	518	B田	3942	AA特定農業區	EE農牧用地	私	
789	1157平和段	519	B田	6041	AA特定農業區	EE農牧用地	私	
790	1157平和段	519	B田	6041	AA特定農業區	EE農牧用地	私	
791	1157平和段	524	B田	4949	AA特定農業區	EE農牧用地	私	
792	1157平和段	524	B田	4949	AA特定農業區	EE農牧用地	私	
793	1157平和段	533	B田	1760	AA特定農業區	EE農牧用地	私	
794	1157平和段	533	B田	1760	AA特定農業區	EE農牧用地	私	
795	1157平和段	562	C旱	164	AF山坡地保育區	EE農牧用地	私	
796	1157平和段	562	C旱	164	AF山坡地保育區	EE農牧用地	私	
797	1157平和段	562	C旱	164	AF山坡地保育區	EE農牧用地	私	
798	1157平和段	562	C旱	164	AF山坡地保育區	EE農牧用地	私	
799	1157平和段	562	C旱	164	AF山坡地保育區	EE農牧用地	私	
800	1157平和段	562	C旱	164	AF山坡地保育區	EE農牧用地	私	
801	1157平和段	562	C旱	164	AF山坡地保育區	EE農牧用地	私	
802	1157平和段	562	C旱	164	AF山坡地保育區	EE農牧用地	私	
803	1157平和段	562	C旱	164	AF山坡地保育區	EE農牧用地	私	
804	1157平和段	562	C旱	164	AF山坡地保育區	EE農牧用地	私	
805	1157平和段	562	C旱	164	AF山坡地保育區	EE農牧用地	私	
806	1157平和段	562	C旱	164	AF山坡地保育區	EE農牧用地	私	
807	1157平和段	562	C旱	164	AF山坡地保育區	EE農牧用地	私	
808	1157平和段	563	C旱	519	AF山坡地保育區	EE農牧用地	私	
809	1157平和段	563	C旱	519	AF山坡地保育區	EE農牧用地	私	
810	1157平和段	563	C旱	519	AF山坡地保育區	EE農牧用地	私	
811	1157平和段	565	A建	369	AC鄉村區	EB乙種建築用地	私	
812	1157平和段	565	A建	369	AC鄉村區	EB乙種建築用地	私	
813	1157平和段	565	A建	369	AC鄉村區	EB乙種建築用地	私	
814	1157平和段	565	A建	369	AC鄉村區	EB乙種建築用地	私	
815	1157平和段	565	A建	369	AC鄉村區	EB乙種建築用地	私	
816	1157平和段	565	A建	369	AC鄉村區	EB乙種建築用地	私	
817	1157平和段	566	B田	1134	AA特定農業區	EE農牧用地	私	
818	1157平和段	566	B田	1134	AA特定農業區	EE農牧用地	私	
819	1157平和段	566	B田	1134	AA特定農業區	EE農牧用地	私	
820	1157平和段	566	B田	1134	AA特定農業區	EE農牧用地	私	
821	1157平和段	567	B田	627	AA特定農業區	EE農牧用地	私	
822	1157平和段	567	B田	627	AA特定農業區	EE農牧用地	私	
823	1157平和段	568	B田	1617	AA特定農業區	EE農牧用地	私	
824	1157平和段	568	B田	1617	AA特定農業區	EE農牧用地	私	
825	1157平和段	569	B田	2425	AA特定農業區	EE農牧用地	私	
826	1157平和段	569	B田	2425	AA特定農業區	EE農牧用地	私	
827	1157平和段	569	B田	2425	AA特定農業區	EE農牧用地	私	
828	1157平和段	569	B田	2425	AA特定農業區	EE農牧用地	私	
829	1157平和段	569	B田	2425	AA特定農業區	EE農牧用地	私	
830	1157平和段	570	B田	810	AA特定農業區	EE農牧用地	私	
831	1157平和段	570	B田	810	AA特定農業區	EE農牧用地	私	
832	1157平和段	570	B田	810	AA特定農業區	EE農牧用地	私	

頭社盆地暫定重要濕地範圍地籍清冊

項次	段小段	地號	地目	面積	使用分區	使用地類別	公私別	姓名
833	1157平和段	570	B田	810	AA特定農業區	EE農牧用地	私	
834	1157平和段	570	B田	810	AA特定農業區	EE農牧用地	私	
835	1157平和段	571	B田	687	AA特定農業區	EE農牧用地	私	
836	1157平和段	571	B田	687	AA特定農業區	EE農牧用地	私	
837	1157平和段	571	B田	687	AA特定農業區	EE農牧用地	私	
838	1157平和段	571	B田	687	AA特定農業區	EE農牧用地	私	
839	1157平和段	577	C旱	812	AF山坡地保育區	EE農牧用地	私	
840	1157平和段	577	C旱	812	AF山坡地保育區	EE農牧用地	私	
841	1157平和段	577	C旱	812	AF山坡地保育區	EE農牧用地	私	
842	1157平和段	577	C旱	812	AF山坡地保育區	EE農牧用地	私	
843	1157平和段	577	C旱	812	AF山坡地保育區	EE農牧用地	私	
844	1157平和段	577	C旱	812	AF山坡地保育區	EE農牧用地	私	
845	1157平和段	577	C旱	812	AF山坡地保育區	EE農牧用地	私	
846	1157平和段	577	C旱	812	AF山坡地保育區	EE農牧用地	私	
847	1157平和段	578	C旱	270	AF山坡地保育區	EE農牧用地	私	
848	1157平和段	578	C旱	270	AF山坡地保育區	EE農牧用地	私	
849	1157平和段	578	C旱	270	AF山坡地保育區	EE農牧用地	私	
850	1157平和段	578	C旱	270	AF山坡地保育區	EE農牧用地	私	
851	1157平和段	580	C旱	42	AF山坡地保育區	EE農牧用地	私	
852	1157平和段	580	C旱	42	AF山坡地保育區	EE農牧用地	私	
853	1157平和段	580	C旱	42	AF山坡地保育區	EE農牧用地	私	
854	1157平和段	580	C旱	42	AF山坡地保育區	EE農牧用地	私	
855	1157平和段	582	C旱	674	AF山坡地保育區	EE農牧用地	私	
856	1157平和段	582	C旱	674	AF山坡地保育區	EE農牧用地	私	
857	1157平和段	582	C旱	674	AF山坡地保育區	EE農牧用地	私	
858	1157平和段	584	B田	139	AA特定農業區	EE農牧用地	私	
859	1157平和段	584	B田	139	AA特定農業區	EE農牧用地	私	
860	1157平和段	584	B田	139	AA特定農業區	EE農牧用地	私	
861	1157平和段	584	B田	139	AA特定農業區	EE農牧用地	私	
862	1157平和段	584	B田	139	AA特定農業區	EE農牧用地	私	
863	1157平和段	586	C旱	1214	AF山坡地保育區	ES林業用地	私	
864	1157平和段	586	C旱	1214	AF山坡地保育區	ES林業用地	私	
865	1157平和段	586	C旱	1214	AF山坡地保育區	ES林業用地	私	
866	1157平和段	587	C旱	110	AF山坡地保育區	EE農牧用地	私	
867	1157平和段	587	C旱	110	AF山坡地保育區	EE農牧用地	私	
868	1157平和段	587	C旱	110	AF山坡地保育區	EE農牧用地	私	
869	1157平和段	587	C旱	110	AF山坡地保育區	EE農牧用地	私	
870	1157平和段	600	B田	1891	AA特定農業區	EE農牧用地	私	
871	1157平和段	600	B田	1891	AA特定農業區	EE農牧用地	私	
872	1157平和段	614	B田	4250	AA特定農業區	EE農牧用地	私	
873	1157平和段	614	B田	4250	AA特定農業區	EE農牧用地	私	
874	1157平和段	614	B田	4250	AA特定農業區	EE農牧用地	私	
875	1157平和段	617	B田	2854	AA特定農業區	EE農牧用地	私	
876	1157平和段	617	B田	2854	AA特定農業區	EE農牧用地	私	
877	1157平和段	618	B田	269	AA特定農業區	EE農牧用地	私	
878	1157平和段	618	B田	269	AA特定農業區	EE農牧用地	私	
879	1157平和段	624	B田	2291	AA特定農業區	EE農牧用地	私	
880	1157平和段	624	B田	2291	AA特定農業區	EE農牧用地	私	
881	1157平和段	629	B田	2419	AA特定農業區	EE農牧用地	私	
882	1157平和段	629	B田	2419	AA特定農業區	EE農牧用地	私	
883	1157平和段	640	B田	2016	AA特定農業區	EE農牧用地	私	
884	1157平和段	640	B田	2016	AA特定農業區	EE農牧用地	私	
885	1157平和段	647	B田	7458	AA特定農業區	EE農牧用地	私	
886	1157平和段	647	B田	7458	AA特定農業區	EE農牧用地	私	
887	1157平和段	647	B田	7458	AA特定農業區	EE農牧用地	私	
888	1157平和段	647	B田	7458	AA特定農業區	EE農牧用地	私	
889	1157平和段	655	B田	3062	AA特定農業區	EE農牧用地	私	
890	1157平和段	655	B田	3062	AA特定農業區	EE農牧用地	私	
891	1157平和段	656	B田	2911	AA特定農業區	EE農牧用地	私	
892	1157平和段	656	B田	2911	AA特定農業區	EE農牧用地	私	
893	1157平和段	656	B田	2911	AA特定農業區	EE農牧用地	私	
894	1157平和段	657	B田	2145	AA特定農業區	EE農牧用地	私	
895	1157平和段	657	B田	2145	AA特定農業區	EE農牧用地	私	
896	1157平和段	658	B田	766	AA特定農業區	EE農牧用地	私	

頭社盆地暫定重要濕地範圍地籍清冊

項次	段小段	地號	地目	面積	使用分區	使用地類別	公私別	姓名
897	1157平和段	658	B田	766	AA特定農業區	EE農牧用地	私	
898	1157平和段	659	B田	857	AA特定農業區	EE農牧用地	私	
899	1157平和段	659	B田	857	AA特定農業區	EE農牧用地	私	
900	1157平和段	660	B田	924	AA特定農業區	EE農牧用地	私	
901	1157平和段	660	B田	924	AA特定農業區	EE農牧用地	私	
902	1157平和段	663	E水	63	AA特定農業區	EH水利用地	私	
903	1157平和段	663	E水	63	AA特定農業區	EH水利用地	私	
904	1157平和段	663	E水	63	AA特定農業區	EH水利用地	私	
905	1157平和段	663	E水	63	AA特定農業區	EH水利用地	私	
906	1157平和段	663	E水	63	AA特定農業區	EH水利用地	私	
907	1157平和段	664	E水	53	AA特定農業區	EH水利用地	私	
908	1157平和段	664	E水	53	AA特定農業區	EH水利用地	私	
909	1157平和段	664	E水	53	AA特定農業區	EH水利用地	私	
910	1157平和段	664	E水	53	AA特定農業區	EH水利用地	私	
911	1157平和段	664	E水	53	AA特定農業區	EH水利用地	私	
912	1157平和段	670	E水	48	AA特定農業區	EH水利用地	私	
913	1157平和段	670	E水	48	AA特定農業區	EH水利用地	私	
914	1157平和段	670	E水	48	AA特定農業區	EH水利用地	私	
915	1157平和段	672	E水	46	AA特定農業區	EH水利用地	私	
916	1157平和段	672	E水	46	AA特定農業區	EH水利用地	私	
917	1157平和段	672	E水	46	AA特定農業區	EH水利用地	私	
918	1157平和段	680	B田	1579	AA特定農業區	EE農牧用地	私	
919	1157平和段	680	B田	1579	AA特定農業區	EE農牧用地	私	
920	1157平和段	687	B田	3313	AA特定農業區	EE農牧用地	私	
921	1157平和段	687	B田	3313	AA特定農業區	EE農牧用地	私	
922	1157平和段	687	B田	3313	AA特定農業區	EE農牧用地	私	
923	1157平和段	691	B田	3466	AA特定農業區	EE農牧用地	私	
924	1157平和段	691	B田	3466	AA特定農業區	EE農牧用地	私	
925	1157平和段	691	B田	3466	AA特定農業區	EE農牧用地	私	
926	1157平和段	691	B田	3466	AA特定農業區	EE農牧用地	私	
927	1157平和段	692	B田	1593	AA特定農業區	EE農牧用地	私	
928	1157平和段	692	B田	1593	AA特定農業區	EE農牧用地	私	
929	1157平和段	692	B田	1593	AA特定農業區	EE農牧用地	私	
930	1157平和段	692	B田	1593	AA特定農業區	EE農牧用地	私	
931	1157平和段	695	C旱	377	AF山坡地保育區	EE農牧用地	私	
932	1157平和段	695	C旱	377	AF山坡地保育區	EE農牧用地	私	
933	1157平和段	695	C旱	377	AF山坡地保育區	EE農牧用地	私	
934	1157平和段	696	B田	1976	AA特定農業區	EE農牧用地	私	
935	1157平和段	696	B田	1976	AA特定農業區	EE農牧用地	私	
936	1157平和段	699	C旱	473	AF山坡地保育區	EE農牧用地	私	
937	1157平和段	699	C旱	473	AF山坡地保育區	EE農牧用地	私	
938	1157平和段	699	C旱	473	AF山坡地保育區	EE農牧用地	私	
939	1157平和段	699	C旱	473	AF山坡地保育區	EE農牧用地	私	
940	1157平和段	699	C旱	473	AF山坡地保育區	EE農牧用地	私	
941	1157平和段	699	C旱	473	AF山坡地保育區	EE農牧用地	私	
942	1157平和段	699	C旱	473	AF山坡地保育區	EE農牧用地	私	
943	1157平和段	699	C旱	473	AF山坡地保育區	EE農牧用地	私	
944	1157平和段	700	C旱	999	AF山坡地保育區	EE農牧用地	私	
945	1157平和段	700	C旱	999	AF山坡地保育區	EE農牧用地	私	
946	1157平和段	701	C旱	434	AF山坡地保育區	EE農牧用地	私	
947	1157平和段	701	C旱	434	AF山坡地保育區	EE農牧用地	私	
948	1157平和段	702	C旱	335	AF山坡地保育區	EE農牧用地	私	
949	1157平和段	702	C旱	335	AF山坡地保育區	EE農牧用地	私	
950	1157平和段	702	C旱	335	AF山坡地保育區	EE農牧用地	私	
951	1157平和段	702	C旱	335	AF山坡地保育區	EE農牧用地	私	
952	1157平和段	706	B田	1511	AA特定農業區	EE農牧用地	私	
953	1157平和段	706	B田	1511	AA特定農業區	EE農牧用地	私	
954	1157平和段	732	B田	2507	AA特定農業區	EE農牧用地	私	
955	1157平和段	732	B田	2507	AA特定農業區	EE農牧用地	私	
956	1157平和段	736	B田	1082	AA特定農業區	EE農牧用地	私	
957	1157平和段	736	B田	1082	AA特定農業區	EE農牧用地	私	
958	1157平和段	742	B田	1904	AA特定農業區	EE農牧用地	私	
959	1157平和段	742	B田	1904	AA特定農業區	EE農牧用地	私	
960	1157平和段	742	B田	1904	AA特定農業區	EE農牧用地	私	

頭社盆地暫定重要濕地範圍地籍清冊

項次	段小段	地號	地目	面積	使用分區	使用地類別	公私別	姓名
961	1157平和段	742	B田	1904	AA特定農業區	EE農牧用地	私	
962	1157平和段	745	B田	7716	AA特定農業區	EE農牧用地	私	
963	1157平和段	745	B田	7716	AA特定農業區	EE農牧用地	私	
964	1157平和段	745	B田	7716	AA特定農業區	EE農牧用地	私	
965	1157平和段	761	B田	2496	AA特定農業區	EE農牧用地	私	
966	1157平和段	761	B田	2496	AA特定農業區	EE農牧用地	私	
967	1157平和段	764	B田	3314	AA特定農業區	EE農牧用地	私	
968	1157平和段	764	B田	3314	AA特定農業區	EE農牧用地	私	
969	1157平和段	764	B田	3314	AA特定農業區	EE農牧用地	私	
970	1157平和段	764	B田	3314	AA特定農業區	EE農牧用地	私	
971	1157平和段	764	B田	3314	AA特定農業區	EE農牧用地	私	
972	1157平和段	778	B田	1106	AA特定農業區	EE農牧用地	私	
973	1157平和段	778	B田	1106	AA特定農業區	EE農牧用地	私	
974	1157平和段	778	B田	1106	AA特定農業區	EE農牧用地	私	
975	1157平和段	778	B田	1106	AA特定農業區	EE農牧用地	私	
976	1157平和段	797	B田	2968	AA特定農業區	EE農牧用地	私	
977	1157平和段	797	B田	2968	AA特定農業區	EE農牧用地	私	
978	1157平和段	800	B田	4141	AA特定農業區	EE農牧用地	私	
979	1157平和段	800	B田	4141	AA特定農業區	EE農牧用地	私	
980	1157平和段	800	B田	4141	AA特定農業區	EE農牧用地	私	
981	1157平和段	800	B田	4141	AA特定農業區	EE農牧用地	私	
982	1157平和段	802	B田	2549	AA特定農業區	EE農牧用地	私	
983	1157平和段	802	B田	2549	AA特定農業區	EE農牧用地	私	
984	1157平和段	807	E水	156	AA特定農業區	EH水利用地	私	
985	1157平和段	807	E水	156	AA特定農業區	EH水利用地	私	
986	1157平和段	809	B田	7045	AA特定農業區	EE農牧用地	私	
987	1157平和段	809	B田	7045	AA特定農業區	EE農牧用地	私	
988	1157平和段	809	B田	7045	AA特定農業區	EE農牧用地	私	
989	1157平和段	815	B田	1239	AA特定農業區	EE農牧用地	私	
990	1157平和段	815	B田	1239	AA特定農業區	EE農牧用地	私	
991	1157平和段	826	B田	2055	AA特定農業區	EE農牧用地	私	
992	1157平和段	826	B田	2055	AA特定農業區	EE農牧用地	私	
993	1157平和段	826	B田	2055	AA特定農業區	EE農牧用地	私	
994	1157平和段	840	B田	2542	AA特定農業區	EE農牧用地	私	
995	1157平和段	840	B田	2542	AA特定農業區	EE農牧用地	私	
996	1157平和段	841	B田	459	AA特定農業區	EE農牧用地	私	
997	1157平和段	841	B田	459	AA特定農業區	EE農牧用地	私	
998	1157平和段	842	B田	376	AA特定農業區	EE農牧用地	私	
999	1157平和段	842	B田	376	AA特定農業區	EE農牧用地	私	
1000	1157平和段	843	B田	4392	AA特定農業區	EE農牧用地	私	
1001	1157平和段	843	B田	4392	AA特定農業區	EE農牧用地	私	
1002	1157平和段	844	B田	4000	AA特定農業區	EE農牧用地	私	
1003	1157平和段	844	B田	4000	AA特定農業區	EE農牧用地	私	
1004	1157平和段	847	C旱	238	AF山坡地保育區	EZ暫未編定	私	
1005	1157平和段	847	C旱	238	AF山坡地保育區	EZ暫未編定	私	
1006	1157平和段	847	C旱	238	AF山坡地保育區	EZ暫未編定	私	
1007	1157平和段	847	C旱	238	AF山坡地保育區	EZ暫未編定	私	
1008	1157平和段	857	B田	903	AA特定農業區	EE農牧用地	私	
1009	1157平和段	857	B田	903	AA特定農業區	EE農牧用地	私	
1010	1157平和段	858	B田	2459	AA特定農業區	EE農牧用地	私	
1011	1157平和段	858	B田	2459	AA特定農業區	EE農牧用地	私	
1012	1157平和段	859	B田	3172	AA特定農業區	EE農牧用地	私	
1013	1157平和段	859	B田	3172	AA特定農業區	EE農牧用地	私	
1014	1157平和段	871	B田	4008	AA特定農業區	EE農牧用地	私	
1015	1157平和段	871	B田	4008	AA特定農業區	EE農牧用地	私	
1016	1157平和段	886	B田	4583	AA特定農業區	EE農牧用地	私	
1017	1157平和段	886	B田	4583	AA特定農業區	EE農牧用地	私	
1018	1157平和段	896	B田	3718	AA特定農業區	EE農牧用地	私	
1019	1157平和段	896	B田	3718	AA特定農業區	EE農牧用地	私	
1020	1157平和段	896	B田	3718	AA特定農業區	EE農牧用地	私	
1021	1157平和段	900	B田	3983	AA特定農業區	EE農牧用地	私	
1022	1157平和段	900	B田	3983	AA特定農業區	EE農牧用地	私	
1023	1157平和段	906	C旱	804	AF山坡地保育區	EE農牧用地	私	
1024	1157平和段	906	C旱	804	AF山坡地保育區	EE農牧用地	私	

頭社盆地暫定重要濕地範圍地籍清冊

項次	段小段	地號	地目	面積	使用分區	使用地類別	公私別	姓名
1025	1157平和段	908	C旱	253	AF山坡地保育區	EE農牧用地	私	
1026	1157平和段	908	C旱	253	AF山坡地保育區	EE農牧用地	私	
1027	1157平和段	908	C旱	253	AF山坡地保育區	EE農牧用地	私	
1028	1157平和段	920	B田	3922	AA特定農業區	EE農牧用地	私	
1029	1157平和段	920	B田	3922	AA特定農業區	EE農牧用地	私	
1030	1157平和段	925	B田	3072	AA特定農業區	EE農牧用地	私	
1031	1157平和段	925	B田	3072	AA特定農業區	EE農牧用地	私	
1032	1157平和段	925	B田	3072	AA特定農業區	EE農牧用地	私	
1033	1157平和段	926	B田	1653	AA特定農業區	EE農牧用地	私	
1034	1157平和段	926	B田	1653	AA特定農業區	EE農牧用地	私	
1035	1157平和段	926	B田	1653	AA特定農業區	EE農牧用地	私	
1036	1157平和段	931	B田	3807	AA特定農業區	EE農牧用地	私	
1037	1157平和段	931	B田	3807	AA特定農業區	EE農牧用地	私	
1038	1157平和段	931	B田	3807	AA特定農業區	EE農牧用地	私	
1039	1157平和段	931	B田	3807	AA特定農業區	EE農牧用地	私	
1040	1157平和段	932	B田	4335	AA特定農業區	EE農牧用地	私	
1041	1157平和段	932	B田	4335	AA特定農業區	EE農牧用地	私	
1042	1157平和段	932	B田	4335	AA特定農業區	EE農牧用地	私	
1043	1157平和段	933	B田	2348	AA特定農業區	EE農牧用地	私	
1044	1157平和段	933	B田	2348	AA特定農業區	EE農牧用地	私	
1045	1157平和段	933	B田	2348	AA特定農業區	EE農牧用地	私	
1046	1157平和段	934	B田	2017	AA特定農業區	EE農牧用地	私	
1047	1157平和段	934	B田	2017	AA特定農業區	EE農牧用地	私	
1048	1157平和段	940	B田	4436	AA特定農業區	EE農牧用地	私	
1049	1157平和段	940	B田	4436	AA特定農業區	EE農牧用地	私	
1050	1157平和段	940	B田	4436	AA特定農業區	EE農牧用地	私	
1051	1157平和段	943	B田	541	AA特定農業區	EE農牧用地	私	
1052	1157平和段	943	B田	541	AA特定農業區	EE農牧用地	私	
1053	1157平和段	947	B田	2028	AA特定農業區	EE農牧用地	私	
1054	1157平和段	947	B田	2028	AA特定農業區	EE農牧用地	私	
1055	1157平和段	947	B田	2028	AA特定農業區	EE農牧用地	私	
1056	1157平和段	947	B田	2028	AA特定農業區	EE農牧用地	私	
1057	1157平和段	952	B田	6315	AA特定農業區	EE農牧用地	私	
1058	1157平和段	952	B田	6315	AA特定農業區	EE農牧用地	私	
1059	1157平和段	955	E水	61	AA特定農業區	EH水利用地	私	
1060	1157平和段	955	E水	61	AA特定農業區	EH水利用地	私	
1061	1157平和段	955	E水	61	AA特定農業區	EH水利用地	私	
1062	1157平和段	955	E水	61	AA特定農業區	EH水利用地	私	
1063	1157平和段	955	E水	61	AA特定農業區	EH水利用地	私	
1064	1157平和段	955	E水	61	AA特定農業區	EH水利用地	私	
1065	1157平和段	957	E水	303	AA特定農業區	EH水利用地	私	
1066	1157平和段	957	E水	303	AA特定農業區	EH水利用地	私	
1067	1157平和段	957	E水	303	AA特定農業區	EH水利用地	私	
1068	1157平和段	957	E水	303	AA特定農業區	EH水利用地	私	
1069	1157平和段	957	E水	303	AA特定農業區	EH水利用地	私	
1070	1157平和段	957	E水	303	AA特定農業區	EH水利用地	私	
1071	1157平和段	958	E水	228	AA特定農業區	EH水利用地	私	
1072	1157平和段	958	E水	228	AA特定農業區	EH水利用地	私	
1073	1157平和段	958	E水	228	AA特定農業區	EH水利用地	私	
1074	1157平和段	958	E水	228	AA特定農業區	EH水利用地	私	
1075	1157平和段	958	E水	228	AA特定農業區	EH水利用地	私	
1076	1157平和段	958	E水	228	AA特定農業區	EH水利用地	私	
1077	1157平和段	959	E水	107	AA特定農業區	EH水利用地	私	
1078	1157平和段	959	E水	107	AA特定農業區	EH水利用地	私	
1079	1157平和段	959	E水	107	AA特定農業區	EH水利用地	私	
1080	1157平和段	959	E水	107	AA特定農業區	EH水利用地	私	
1081	1157平和段	959	E水	107	AA特定農業區	EH水利用地	私	
1082	1157平和段	959	E水	107	AA特定農業區	EH水利用地	私	
1083	1157平和段	971	B田	4063	AA特定農業區	EE農牧用地	私	
1084	1157平和段	971	B田	4063	AA特定農業區	EE農牧用地	私	
1085	1157平和段	973	B田	2278	AA特定農業區	EE農牧用地	私	
1086	1157平和段	973	B田	2278	AA特定農業區	EE農牧用地	私	
1087	1157平和段	973	B田	2278	AA特定農業區	EE農牧用地	私	
1088	1157平和段	973	B田	2278	AA特定農業區	EE農牧用地	私	

頭社盆地暫定重要濕地範圍地籍清冊

項次	段小段	地號	地目	面積	使用分區	使用地類別	公私別	姓名
1089	1157平和段	973	B田	2278	AA特定農業區	EE農牧用地	私	
1090	1157平和段	974	B田	4156	AA特定農業區	EE農牧用地	私	
1091	1157平和段	974	B田	4156	AA特定農業區	EE農牧用地	私	
1092	1157平和段	983	B田	1680	AA特定農業區	EE農牧用地	私	
1093	1157平和段	983	B田	1680	AA特定農業區	EE農牧用地	私	
1094	1157平和段	986	B田	1819	AA特定農業區	EE農牧用地	私	
1095	1157平和段	986	B田	1819	AA特定農業區	EE農牧用地	私	
1096	1157平和段	991	E水	22	AA特定農業區	EH水利用地	私	
1097	1157平和段	991	E水	22	AA特定農業區	EH水利用地	私	
1098	1157平和段	991	E水	22	AA特定農業區	EH水利用地	私	
1099	1157平和段	991	E水	22	AA特定農業區	EH水利用地	私	
1100	1157平和段	991	E水	22	AA特定農業區	EH水利用地	私	
1101	1157平和段	991	E水	22	AA特定農業區	EH水利用地	私	
1102	1157平和段	994	E水	167	AA特定農業區	EH水利用地	私	
1103	1157平和段	994	E水	167	AA特定農業區	EH水利用地	私	
1104	1157平和段	994	E水	167	AA特定農業區	EH水利用地	私	
1105	1157平和段	994	E水	167	AA特定農業區	EH水利用地	私	
1106	1157平和段	994	E水	167	AA特定農業區	EH水利用地	私	
1107	1157平和段	994	E水	167	AA特定農業區	EH水利用地	私	
1108	1157平和段	1109	B田	5266	AA特定農業區	EE農牧用地	私	
1109	1157平和段	1109	B田	5266	AA特定農業區	EE農牧用地	私	
1110	1157平和段	1111	B田	4832	AA特定農業區	EE農牧用地	私	
1111	1157平和段	1111	B田	4832	AA特定農業區	EE農牧用地	私	
1112	1157平和段	1148	B田	4151	AA特定農業區	EE農牧用地	私	
1113	1157平和段	1148	B田	4151	AA特定農業區	EE農牧用地	私	
1114	1157平和段	1149	C旱	768	AF山坡地保育區	EE農牧用地	私	
1115	1157平和段	1149	C旱	768	AF山坡地保育區	EE農牧用地	私	
1116	1157平和段	1149	C旱	768	AF山坡地保育區	EE農牧用地	私	
1117	1157平和段	1149	C旱	768	AF山坡地保育區	EE農牧用地	私	
1118	1157平和段	1169	B田	2940	AA特定農業區	EE農牧用地	私	
1119	1157平和段	1169	B田	2940	AA特定農業區	EE農牧用地	私	
1120	1157平和段	1187	B田	1649	AA特定農業區	EE農牧用地	私	
1121	1157平和段	1187	B田	1649	AA特定農業區	EE農牧用地	私	
1122	1157平和段	1197	B田	3639	AA特定農業區	EE農牧用地	私	
1123	1157平和段	1197	B田	3639	AA特定農業區	EE農牧用地	私	
1124	1157平和段	1200	B田	3267	AA特定農業區	EE農牧用地	私	
1125	1157平和段	1200	B田	3267	AA特定農業區	EE農牧用地	私	
1126	1157平和段	1201	B田	388	AA特定農業區	EE農牧用地	私	
1127	1157平和段	1201	B田	388	AA特定農業區	EE農牧用地	私	
1128	1157平和段	1495	B田	3693	AA特定農業區	EE農牧用地	私	
1129	1157平和段	1495	B田	3693	AA特定農業區	EE農牧用地	私	
1130	1157平和段	1497	E水	13	AA特定農業區	EH水利用地	私	
1131	1157平和段	1497	E水	13	AA特定農業區	EH水利用地	私	
1132	1157平和段	1497	E水	13	AA特定農業區	EH水利用地	私	
1133	1157平和段	1497	E水	13	AA特定農業區	EH水利用地	私	
1134	1157平和段	1497	E水	13	AA特定農業區	EH水利用地	私	
1135	1157平和段	1497	E水	13	AA特定農業區	EH水利用地	私	
1136	1157平和段	1497	E水	13	AA特定農業區	EH水利用地	私	
1137	1157平和段	1497	E水	13	AA特定農業區	EH水利用地	私	
1138	1157平和段	1497	E水	13	AA特定農業區	EH水利用地	私	
1139	1157平和段	1497	E水	13	AA特定農業區	EH水利用地	私	
1140	1157平和段	1497	E水	13	AA特定農業區	EH水利用地	私	
1141	1157平和段	1501	B田	465	AA特定農業區	EE農牧用地	私	
1142	1157平和段	1501	B田	465	AA特定農業區	EE農牧用地	私	

頭社盆地暫定重要濕地

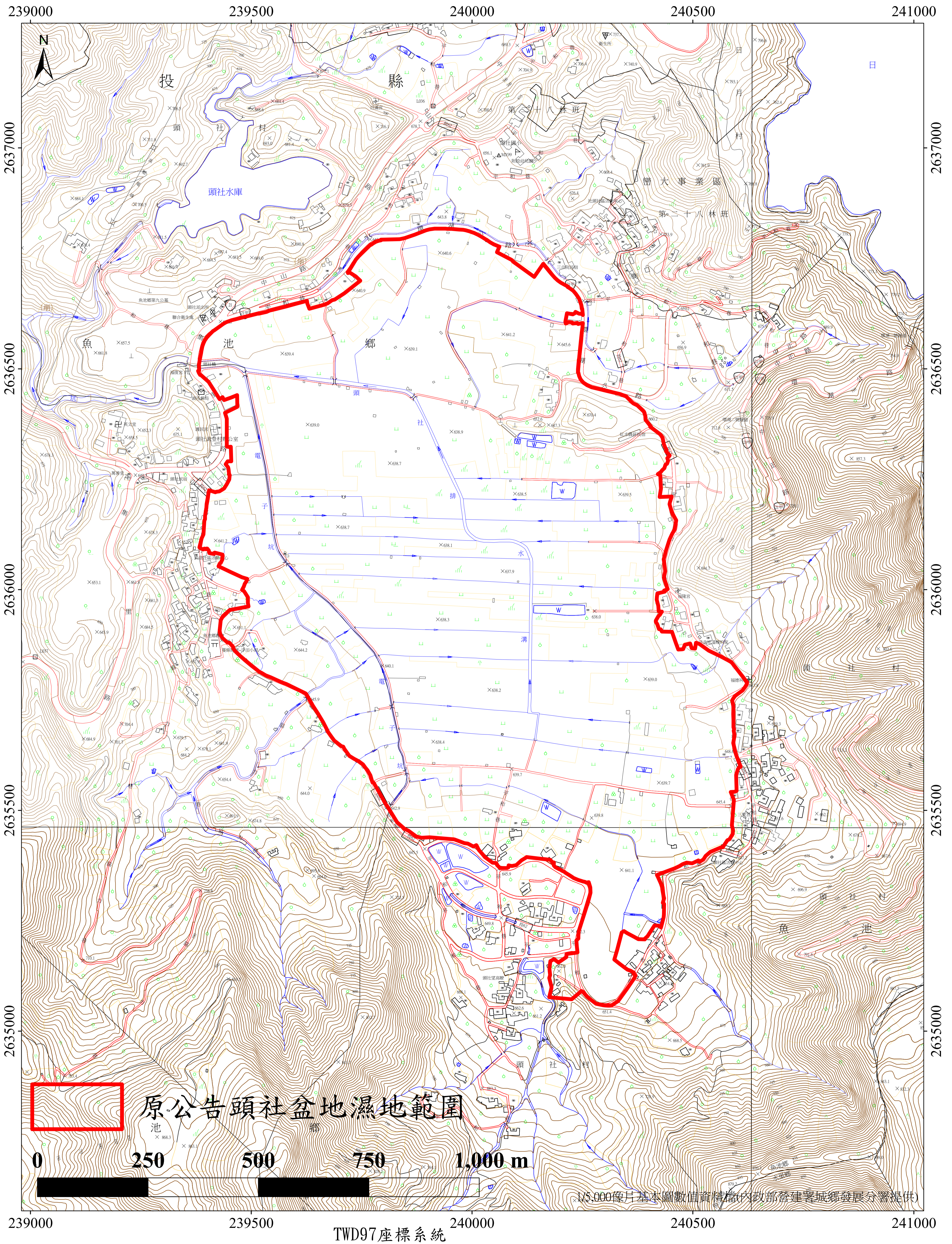

原公告頭社盆地濕地範圍

0 250 500 750 1,000 m

1/5,000像片基本圖數值資料檔(內政部營建署城鄉發展分署提供)

TWD97座標系統

1:4,000